

TATO TEXTOVÁ ČÁST JE DLE AUTORSKÉHO ZÁKONA MAJETKEM PROJEKTANTA, JEJÍ KOPÍROVÁNÍ A ROZŠÍŘOVÁNÍ JE MOŽNO POUZE SE SOUHLASEM AUTORA

MÍSTO STAVBY:	objekt "Hollar" - Smetanovo nábřeží 6, Praha 1		
OBJEDNATEL:	Univerzita Karlov, Fakulta sociálních věd Smetanovo nábřeží 995/6, Praha 1, 110 00		
GENERÁLNÍ PROJEKTANT:		ARCHITEKT:	
<div>DESIGN4FUNCTION</div> <div>Ohradní 1443/24b, Michle, 140 00 Praha 4 tel: 736 733 723 / info@d4f.cz / www.d4f.cz</div>		MgA. Vendula HLADÍKOVÁ č. a. ČKA - 03451	
		VYPRACOVAL:	
		Ing. arch. Tereza MUSILOVÁ	
NÁZEV DÍLA: <div>Rozvoj infrastrukturálních zázemí doktorských studijních programů na Univerzitě Karlově - FSV objekt "Hollar"</div>			
DATUM: 02/2024	ČÁST:	Č.PARÉ:	
MĚŘÍTKO: ---	INT - INTERIÉR		
POČET A4: ---			
PROFESE: ARS			
STUPEŇ: Dokumentace pro provedení stavby a dokumentace pro provedení interiérového vybavení			

**Rozvoj infrastrukturálních zázemí doktorských studijních  
programů na Univerzitě Karlově - FSV objekt "Hollar"**

Akce:

		vydání	revize
OBSAH PROJEKTOVÉ DOKUMENTACE			
TZ	Technická zpráva		
INT.01	Půdorys S10 - S13 - rozmístění nábytku		
INT.02	Sut.NA.01 -Stůl, Sut.NA.05 - Pracovní stůl		
INT.03	Sut.NA.01 - 04 Stoly		
INT.04	Sut.NA.06 -08, 11 - Regály, Sut.NA.09 - Schodišťové stupně		
INT.05	Sut.NA.10 Lavice v nikách oken		
INT.06	Půdorys 008, 008a - rozmístění nábytku		
INT.07	008.NA.01 - 04 Pracovní stůl, regál, knihovna, věšáková stěna		
INT.08	008.NA.08 Kryt radiátoru		
INT.09	Půdorys a pohledy na stěny 014 - rozmístění nábytku		
INT.10	014.NA.01 Katedra		
INT.11	014.NA.02 Kryty radiátorů		
INT.12	014.NA.03 Obklad stěny s lavicí a odpadkovými koši		
INT.13	014.NA.04 Akustický obklad		
INT.14	Půdorys a pohledy na stěny 212 - rozmístění nábytku		
INT.15	212.NA.01, 02 Jednací stoly		
INT.16	212.NA.03, 04 Kryty radiátorů, Reliéfní grafika		
INT.17	Půdorys a pohledy na stěny 213, 214 - rozmístění nábytku		
INT.18	213.NA.01, 02 Psací stoly, skříňka		
INT.19	213.NA.03 04 Skříňka na RACK, Dělicí skříň		
INT.20	214.NA.01, 02 Kryty radiátorů, Nízká skříňka		
INT.21	Půdorys a pohledy na stěny 215 - rozmístění nábytku		
INT.22	215.NA.01 Katedra		
INT.23	215.NA.02 Kryty radiátorů		
INT.24	215.NA.03 Obklad stěny s lavicí a odpadkovými koši		
INT.25	215.NA.04 Akustický obklad		
TAB	Tabulka nábytku a doplňků		

TATO TEXTOVÁ ČÁST JE DLE AUTORSKÉHO ZÁKONA MAJETKEM PROJEKTANTA, JEJÍ KOPÍROVÁNÍ A ROZŠIŘOVÁNÍ JE MOŽNO POUZE SE SOUHLASEM AUTORA

MÍSTO STAVBY:	objekt "Hollar" - Smetanovo nábřeží 6, Praha 1		
OBJEDNATEL:	Univerzita Karlov, Fakulta sociálních věd Smetanovo nábřeží 995/6, Praha 1, 110 00		
GENERÁLNÍ PROJEKTANT:		ARCHITEKT:	
 Ohradní 1443/24b, Michle, 140 00 Praha 4 tel: 736 733 723 / info@d4f.cz / www.d4f.cz		MgA. Vendula HLADÍKOVÁ č. a. ČKA - 03451	
NÁZEV DÍLA:		VYPRACOVAL:	
Rozvoj infrastrukturálních zázemí doktorských studijních programů na Univerzitě Karlově - FSV objekt "Hollar"		Ing. arch. Tereza MUSILOVÁ	
ČÁST:	INT - INTERIÉR		
DATUM: 02/2024	NÁZEV VÝKRESU:	Č.PŘÍLOHY:	Č.PARÉ:
MĚŘÍTKO: 1:50	TECHNICKÁ ZPRÁVA	TZ	
POČET A4: 10			
PROFESE: ARS			
STUPEŇ: Dokumentace pro provedení stavby a dokumentace pro provedení interiérového vybavení			

## TECHNICKÁ ZPRÁVA

### Obsah:

1	Vnitřní vybavení.....	2
1.1	Typový nábytek .....	2
1.2	Atypický nábytek.....	2
1.3	Doplňky .....	2
2	Zásady pro přípravu realizace, technické podmínky .....	2



## 1 Vnitřní vybavení

### 1.1 Typový nábytek

Jednotlivé prvky jsou popsány v tabulce typového nábytku. Pozice je vyznačena v celkových půdorysech rozmístění nábytku.

**Před objednáním je nutné nechat odsouhlasit investora a architekta včetně vyvzorování jednotlivých povrchů. Povrchy budou na základě vzorků vybrány architektem společně s povrchy ostatních prvků v interiéru.**

### 1.2 Atypický nábytek

Atypický nábytek je rozkreslený na výkresech, dále je uvedený v tabulce atypického nábytku, ve výkresech rozmístění nábytku.

**K atypickému nábytku bude zpracována dodavatelem výrobní dokumentace, která bude odsouhlasena architektem a investorem.**

**Rozměry na výkresech jsou pouze orientační a je nutné je ověřit na místě.**

**Všechny materiály je potřeba vyvzorovat a nechat odsouhlasit investora a architekta.**

### 1.3 Doplnky

Jednotlivé prvky jsou popsány v tabulce doplňků. Pozice je vyznačena v celkových půdorysech rozmístění nábytku.

**Před objednáním je nutné nechat odsouhlasit investora a architekta včetně vyvzorování jednotlivých povrchů. Povrchy budou na základě vzorků vybrány architektem společně s povrchy ostatních prvků v interiéru.**

## 2 Zásady pro přípravu realizace, technické podmínky

Pro samotnou realizaci prvků interiéru je nutné počítat s odchylkami stavby s následným zkoordinováním a upravením prvků dle skutečného stavu. Instalace nábytku a textilu by měla probíhat v již stavebně dokončeném prostředí za klimatických podmínek blížících se reálnému provozu, tzn.: vlhkost, teplota a prašnost by měli být v hodnotách budoucího provozu.

**ROZMĚRY NA VÝKRESECH JSOU POUZE ORIENTAČNÍ, PŘED REALIZACÍ JE NUTNO JE OVĚŘIT NA MÍSTĚ.**

**DODAVATEL JE POVINEN NEPRODLENĚ UVĚDOMIT ARCHITEKTA O VŠECH ODLIŠNOSTECH NA STAVBĚ OVLIVŇUJÍCÍCH INFORMACE NA VYDANÝCH VÝKRESECH.**

**VÝKRESOVOU DOKUMENTACI JE NUTNÉ ČÍST VE VZTAHU K CELKOVÉ DOKUMENTACI. NESROVNALOSTI VE VÝKRESECH MUSÍ BÝT OZNÁMENY PŘÍMO ARCHITEKTOVI K OBJASNĚNÍ A POTVRZENÍ INSTRUKCÍ.**

PŮDORYS 1.PP

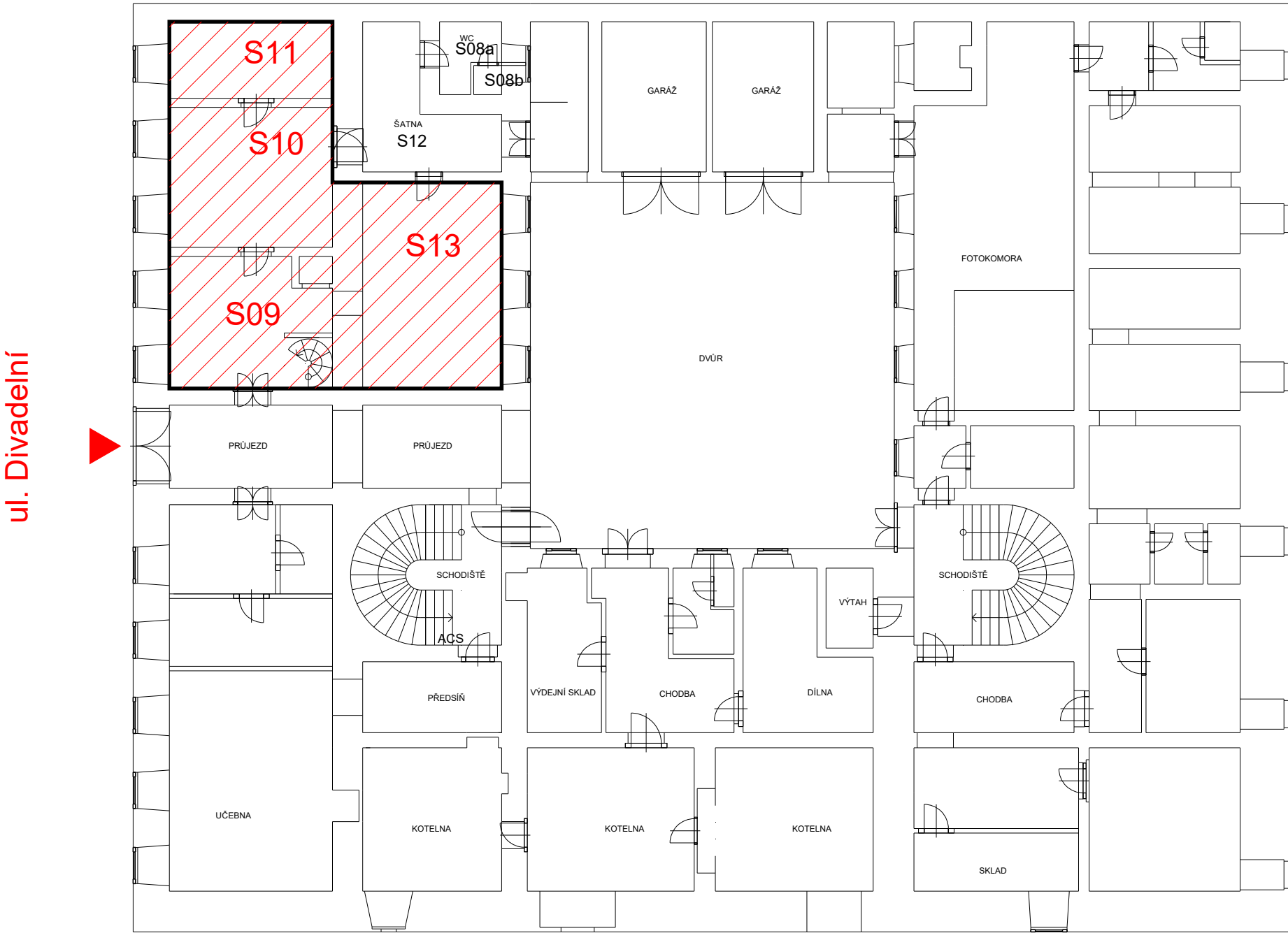

PŮDORYS 1.NP

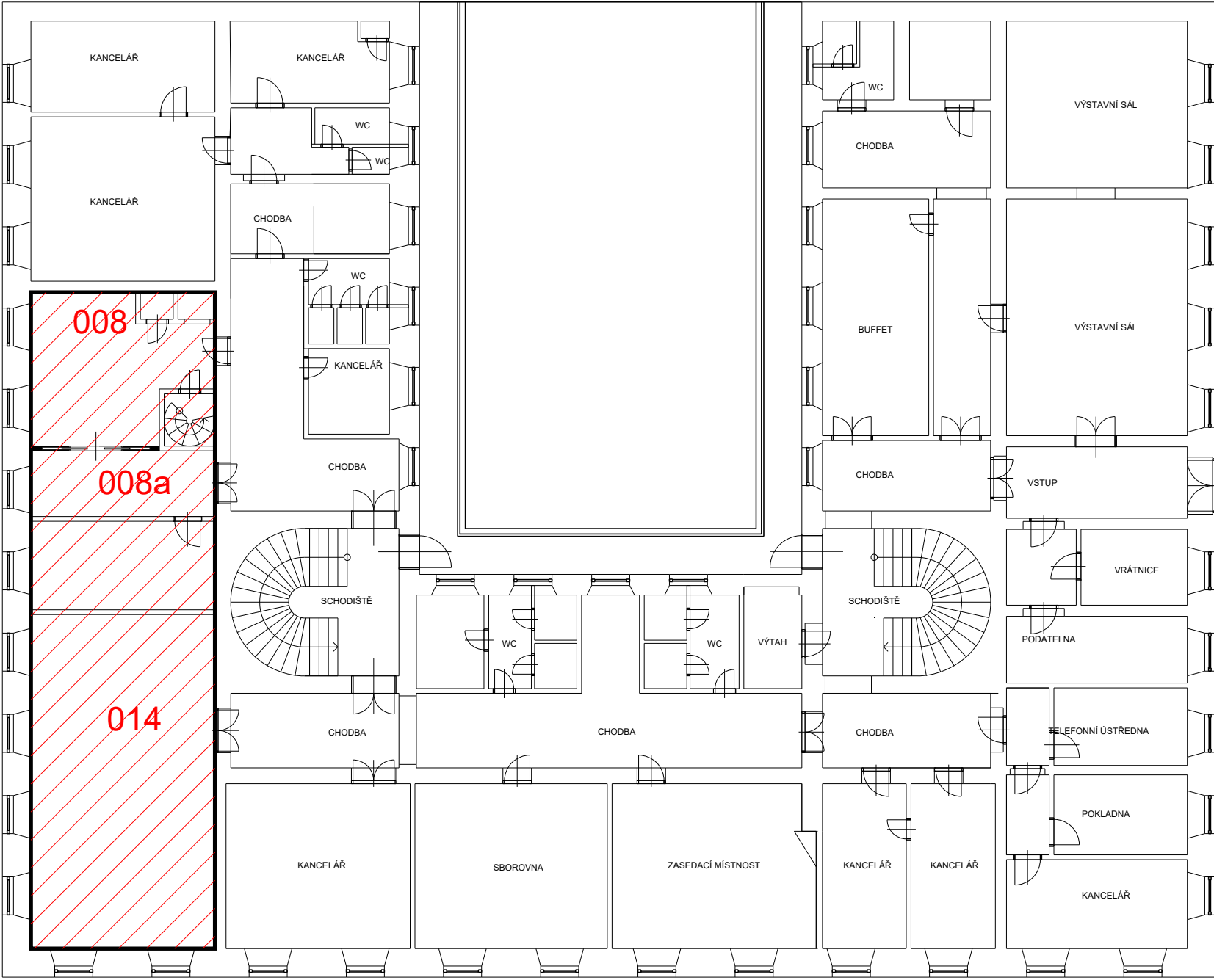

PŮDORYS 3.NP

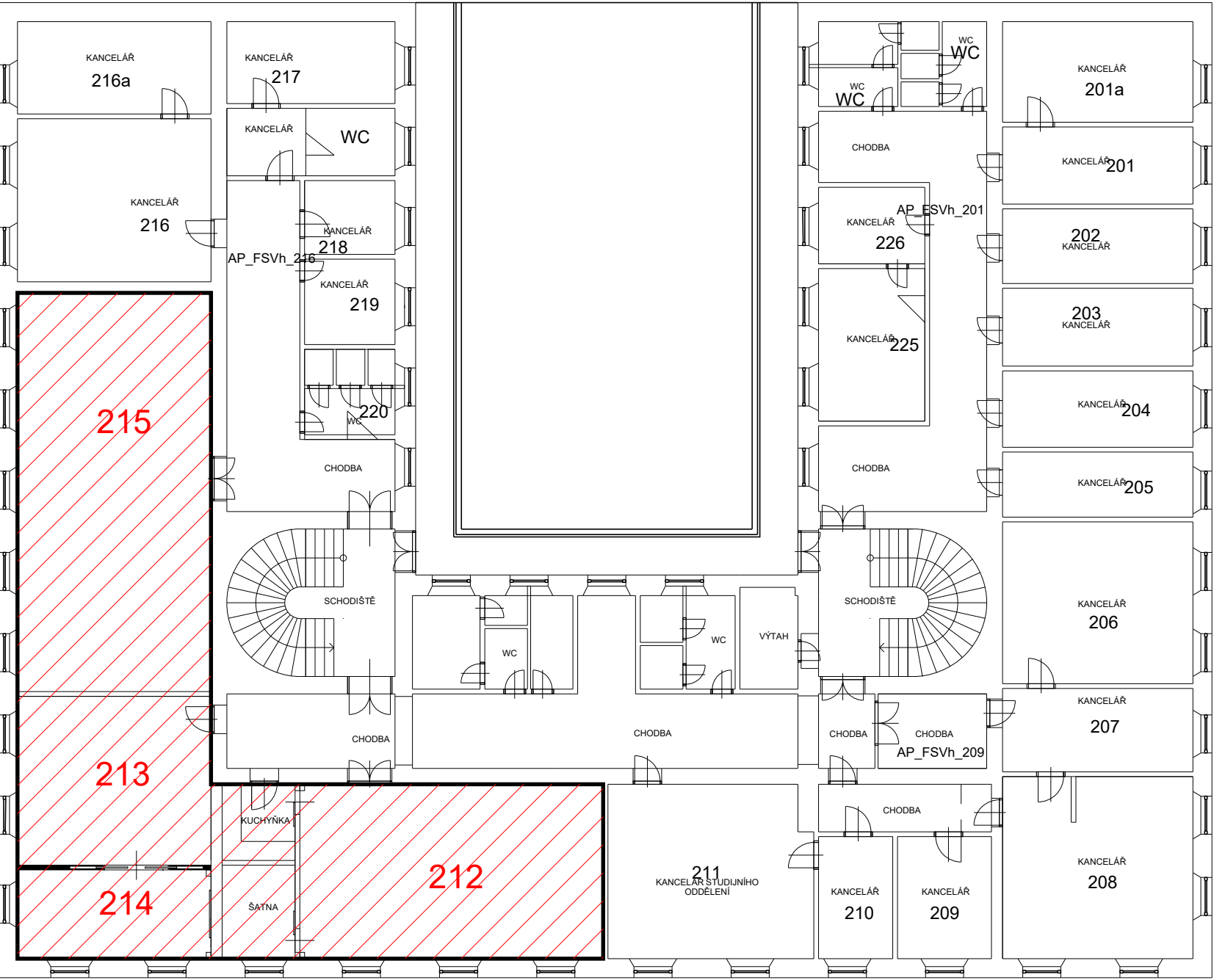

TATO TEXTOVÁ ČÁST JE DLE AUTORSKÉHO ZÁKONA MAJETKEM PROJEKTANTA, JEJÍ KOPÍROVÁNÍ A ROZŠÍŘOVÁNÍ JE MOŽNO POUZE SE SOUHLASEM AUTORA			
MÍSTO STAVBY:		objekt "Hollar" - Smetanovo nábřeží 6, Praha 1	
OBJEDNATEL:		Univerzita Karlov, Fakulta sociálních věd Smetanovo nábřeží 995/6, Praha 1, 110 00	
GENERÁLNÍ PROJEKTANT:		ARCHITEKT:	
<div>DESIGN4FUNCTION</div> <div>Ohradní 1443/24b, Michle, 140 00 Praha 4 tel: 736 733 723 / info@d4f.cz / www.d4f.cz</div>		MgA. Vendula HLADÍKOVÁ č. a. ČKA - 03451	
		VYPRACOVAL:	
		Ing. arch. Tereza MUSILOVÁ	
NÁZEV DÍLA:			
Rozvoj infrastrukturálních zázemí doktorských studijních programů na Univerzitě Karlově - FSV objket "Hollar"			
ČÁST:			
INT - INTERIÉR			
DATUM: 02/2024		NÁZEV VÝKRESU:	
MĚŘÍTKO: 1:50		Orientace předmětných místností celková situace pater - půdorysy	
POČET A4: 4		00	
PROFESE: ARS			
STUPEŇ: Dokumentace pro provedení stavby a dokumentace pro provedení interiérového vybavení			



TATO TEXTOVÁ ČÁST JE DLE AUTORSKÉHO ZÁKONA MAJETKEM PROJEKTANTA, JEJÍ KOPÍROVÁNÍ A ROZŠÍŘOVÁNÍ JE MOŽNO POUZE SE SOUHLASEM AUTORA			
MÍSTO STAVBY:	objekt "Hollar" - Smetanovo nábřeží 6, Praha 1		
OBJEDNATEL:	Univerzita Karlov, Fakulta sociálních věd Smetanovo nábřeží 995/6, Praha 1, 110 00		
GENERÁLNÍ PROJEKTANT:		ARCHITEKT:	MgA. Vendula HLADÍKOVÁ č. a. ČKA - 03451
Ohradní 1443/24b, Michle, 140 00 Praha 4 tel: 736 733 723 / info@d4f.cz / www.d4f.cz		VYPRACOVAL:	Ing. arch. Tereza MUSILOVÁ
NÁZEV DÍLA: Rozvoj infrastrukturálních zázemí doktorských studijních programů na Univerzitě Karlově - FSV objekt "Hollar"			
ČÁST: INT - INTERIÉR			
DATUM: 02/2024	NÁZEV VÝKRESU:	Č.PŘÍLOHY:	Č.PARÉ:
MĚŘÍTKO: 1:50	PŮDORYS S10 - S13 rozmístění nábytku	01	
POČET A4: 4			
PROFESE: ARS			
STUPEŇ: Dokumentace pro provedení stavby a dokumentace pro provedení interiérového vybavení			

PŮDORYS

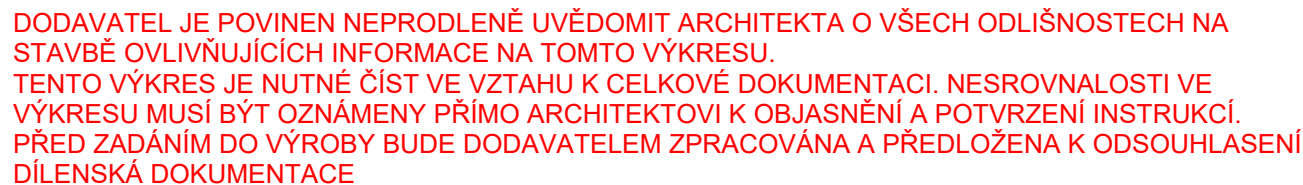

PŮDORYS

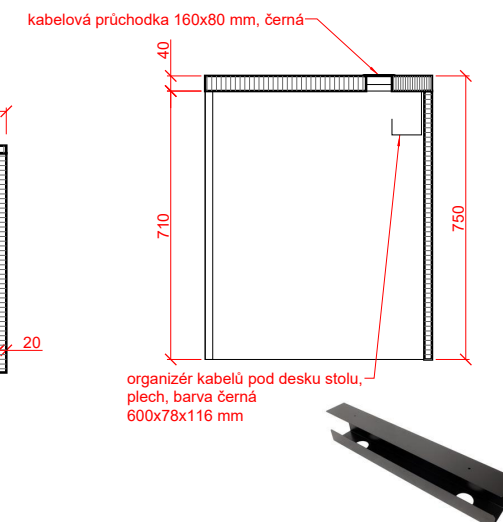

MÍSTO STAVBY:	objekt "Hollar" - Smetanovo nábřeží 6, Praha 1		
OBJEDNATEL:	Univerzita Karlov, Fakulta sociálních věd Smetanovo nábřeží 995/6, Praha 1, 110 00		
GENERÁLNÍ PROJEKTANT:		ARCHITEKT:	
 Ohradní 1443/24b, Michle, 140 00 Praha 4 tel: 736 733 723 / info@d4f.cz / www.d4f.cz		MgA. Vendula HLADÍKOVÁ č. a. ČKA - 03451	
NÁZEV DÍLA:		VYPRACOVAL:	
Rozvoj infrastrukturálních zázemí doktorských studijních programů na Univerzitě Karlově - FSV objekt "Hollar"		Ing. arch. Tereza MUSILOVÁ	
ČÁST:	INT - INTERIÉR		
DATUM: 02/2024	NÁZEV VÝKRESU:	Č.PŘÍLOHY:	Č.PARÉ:
MĚŘÍTKO: 1:20	Sut.NA.01 - Stůl	02	
POČET A4: 2	Sut.NA.05 - Pracovní stůl		
PROFESE: ARS			
STUPEŇ: Dokumentace pro provedení stavby a dokumentace pro provedení interiérového vybavení			

PUDORYS

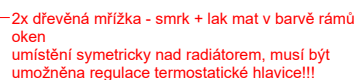

---

— stolová deska spárovka - smrk + lak mat  
v barvě rámu oken

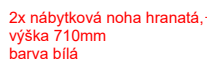
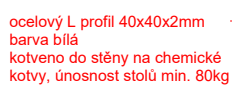

ocelový L profil 40x40x2mm  
barva bílá  
kotveno do stěny na chemické kotvy,  
únosnost stolů min. 80kg

DODAVATEL JE POVINEN NEPRODLENĚ UVĚDOMIT ARCHITEKTA O VŠECH ODLIŠNOSTECH NA STAVBĚ OVLIVŇUJÍCÍCH INFORMACE NA TOMTO VÝKRESU.  
TENTO VÝKRES JE NUTNÉ ČÍST VE VZTAHU K CELKOVÉ DOKUMENTACI. NESROVNALOSTI VE VÝKRESU MUSÍ BÝT OZNÁMENY PŘÍMO ARCHITEKTOVI K OBJASNĚNÍ A POTVRZENÍ INSTRUKCÍ.  
PŘED ZADÁNÍM DO VÝROBY BUDE DODAVATELEM ZPRACOVÁNA A PŘEDLOŽENA K ODSOUHLASENÍ DÍLENSKÁ DOKUMENTACE

TATO TEXTOVÁ ČÁST JE DLE AUTORSKÉHO ZÁKONA MAJETKEM PROJEKTANTA, JEJÍ KOPÍROVÁNÍ A ROZŠÍŘOVÁNÍ JE MOŽNO POUZE SE SOUHLASEM AUTORA

MÍSTO STAVBY:	objekt "Hollar" - Smetanovo nábřeží 6, Praha 1		
OBJEDNATEL:	Univerzita Karlov, Fakulta sociálních věd Smetanovo nábřeží 995/6, Praha 1, 110 00		
GENERÁLNÍ PROJEKTANT:		ARCHITEKT:	
DESIGN4FUNCTION Ohradní 1443/24b, Michle, 140 00 Praha 4 tel: 736 733 723 / info@d4f.cz / www.d4f.cz		MgA. Vendula HLADÍKOVÁ č. a. ČKA - 03451	
		VYPRACOVAL: Ing. arch. Tereza MUSILOVÁ	
NÁZEV DÍLA: Rozvoj infrastrukturálních zázemí doktorských studijních programů na Univerzitě Karlově - FSV objekt "Hollar"			
ČÁST: INT - INTERIÉR			
DATUM: 02/2024	NÁZEV VÝKRESU:		Č.PŘÍLOHY:
MĚŘÍTKO: 1:20	Sut.NA.01 - 04		Č.PARÉ:
POČET A4: 2	Stoly		03
PROFESE: ARS			
STUPEŇ: Dokumentace pro provedení stavby a dokumentace pro provedení interiérového vybavení			

Sut.NA.06  
Policový regál - 6ks

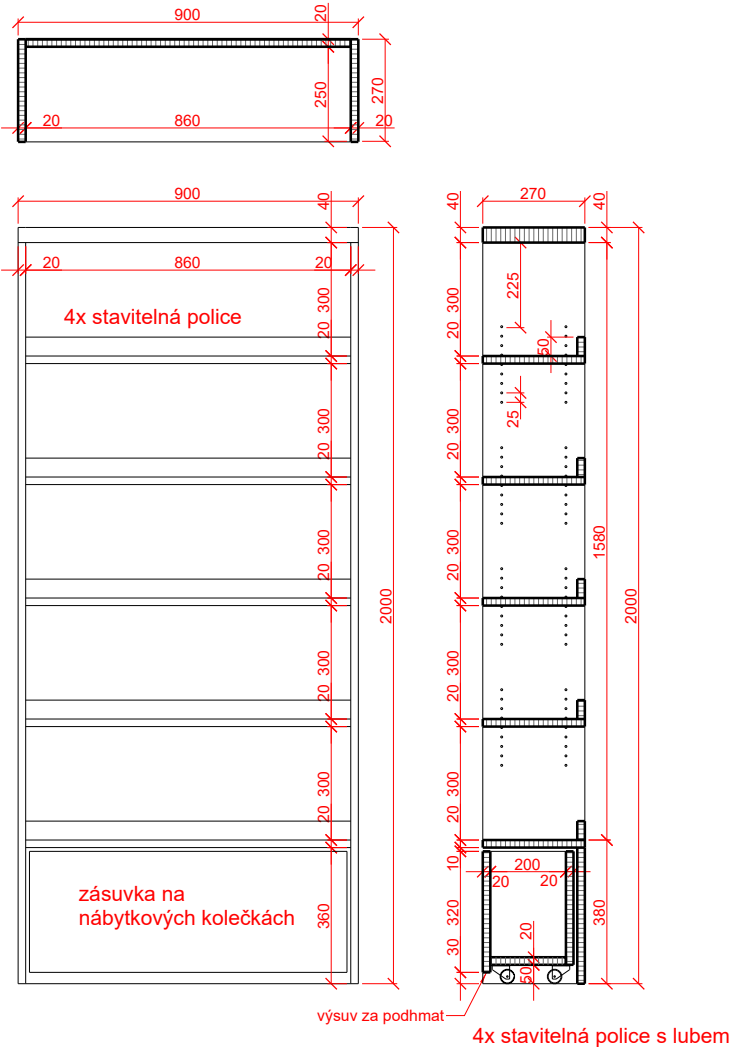

Sut.NA.08  
Policový regál - 1ks

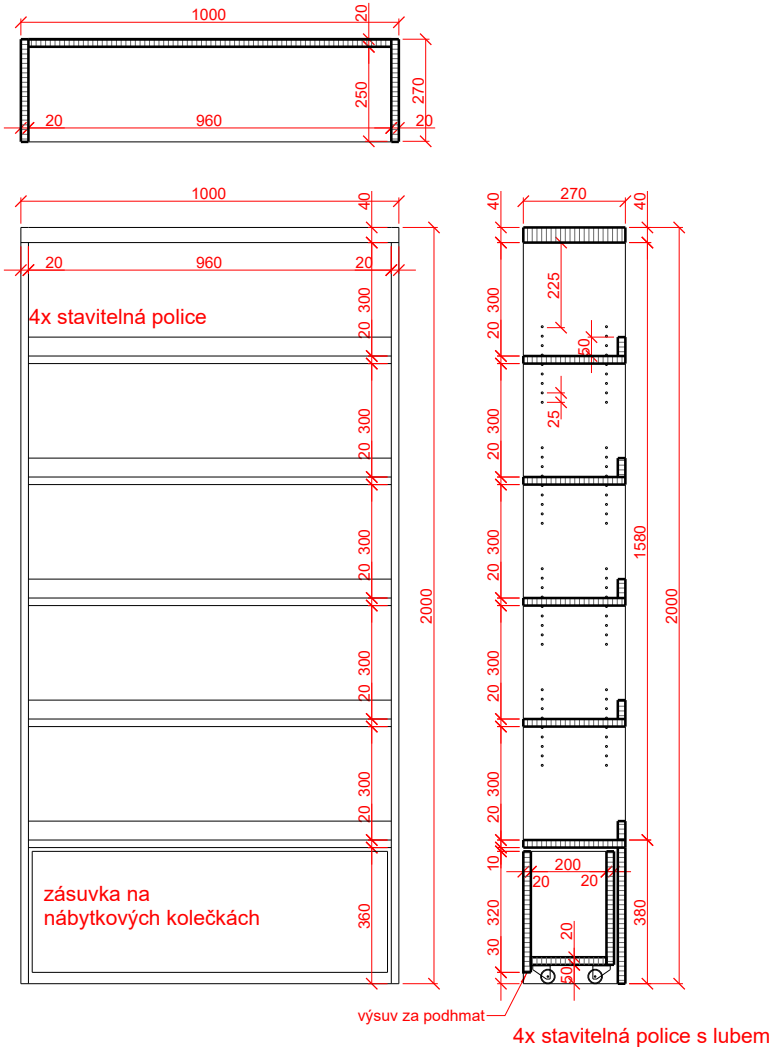

Sut.NA.11  
Časopisecký regál 540 mm - 3ks

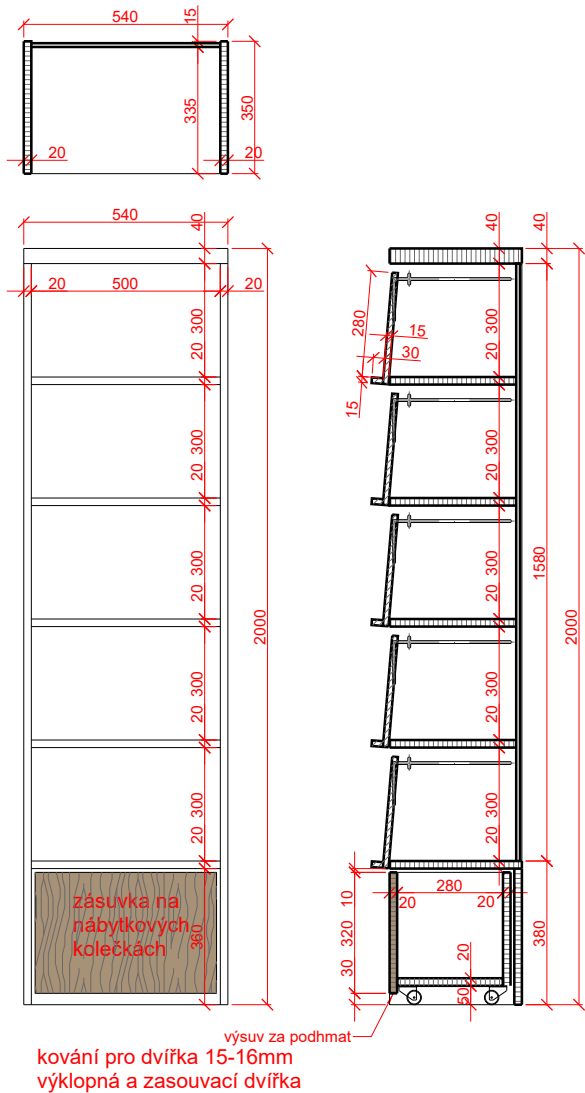

POZN.: knihovní regály budou kotveny ke stěně pomocí závěsného kování s krytkou v bílé barvě, na hmoždinu a vrut

Sut.NA.09  
Schodišťový stupeň - 22ks

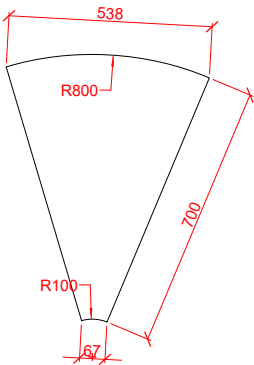

**Materiál:**  
regály: LTD 18/36 mm, barva RAL 9001  
čelo zásuvky časopiseckých regálů: LTD 18mm, dřevodekor - ořech / dub kaštanový, svislý směr; včetně ABS hran ve stejném dekoru

**schodišťové stupně:** dubová překližka jednostranná tl.9 mm, mořidlo ořech, lak mat; sražené hrany do 1mm; schodišťové stupně budou k ocelové konstrukci lepeny

!!!VŠECHNY MATERIÁLY BUDOU VYVZORKOVÁNY DODAVATELSKOU FIRMOU!!!  
!!!VEŠKERÉ ROZMĚRY NUTNO OVĚŘIT NA MÍSTĚ!!!

DODAVATEL JE POVINEN NEPRODLENĚ UVĚDOMIT ARCHITEKTA O VŠECH ODLIŠNOSTECH NA STAVBĚ OVLIVŇUJÍCÍCH INFORMACE NA TOMTO VÝKRESU. TENTO VÝKRES JE NUTNÉ ČÍST VE VZTAHU K CELKOVÉ DOKUMENTACI. NESROVNALOSTI VE VÝKRESU MUSÍ BÝT OZNÁMENY PŘÍMO ARCHITEKTOVI K OBJASNĚNÍ A POTVRZENÍ INSTRUKCÍ. PŘED ZADÁNÍM DO VÝROBY BUDE DODAVATELEM ZPRACOVÁNA A PŘEDLOŽENA K ODSOUHLASENÍ DÍLENSKÁ DOKUMENTACE

TATO TEXTOVÁ ČÁST JE DLE AUTORSKÉHO ZÁKONA MAJETKEM PROJEKTANTA, JEJÍ KOPÍROVÁNÍ A ROZŠÍŘOVÁNÍ JE MOŽNO POUZE SE SOUHLASEM AUTORA

MÍSTO STAVBY:	objekt "Hollar" - Smetanovo nábřeží 6, Praha 1		
OBJEDNATEL:	Univerzita Karlov, Fakulta sociálních věd Smetanovo nábřeží 995/6, Praha 1, 110 00		
GENERÁLNÍ PROJEKTANT:		ARCHITEKT:	
<div>DESIGN4FUNCTION</div> <div>Ohradní 1443/24b, Michle, 140 00 Praha 4 tel: 736 733 723 / info@d4f.cz / www.d4f.cz</div>		<div>MgA. Vendula HLADÍKOVÁ č. a. ČKA - 03451</div> <div>VYPRACOVAL:</div> <div>Ing. arch. Tereza MUSILOVÁ</div>	
NÁZEV DÍLA:			
Rozvoj infrastrukturálních zázemí doktorských studijních programů na Univerzitě Karlově - FSV objekt "Hollar"			
ČÁST:			
INT - INTERIÉR			
DATUM: 02/2024	NÁZEV VÝKRESU:		Č.PŘÍLOHY:
MĚŘÍTKO: 1:20	Sut.NA.06 - 08, 11 - Regály Sut.NA.09 - Schodišťové stupně		04
POČET A4: 2			
PROFESE: ARS			
STUPEŇ: Dokumentace pro provedení stavby a dokumentace pro provedení interiérového vybavení			



PŮDORYS

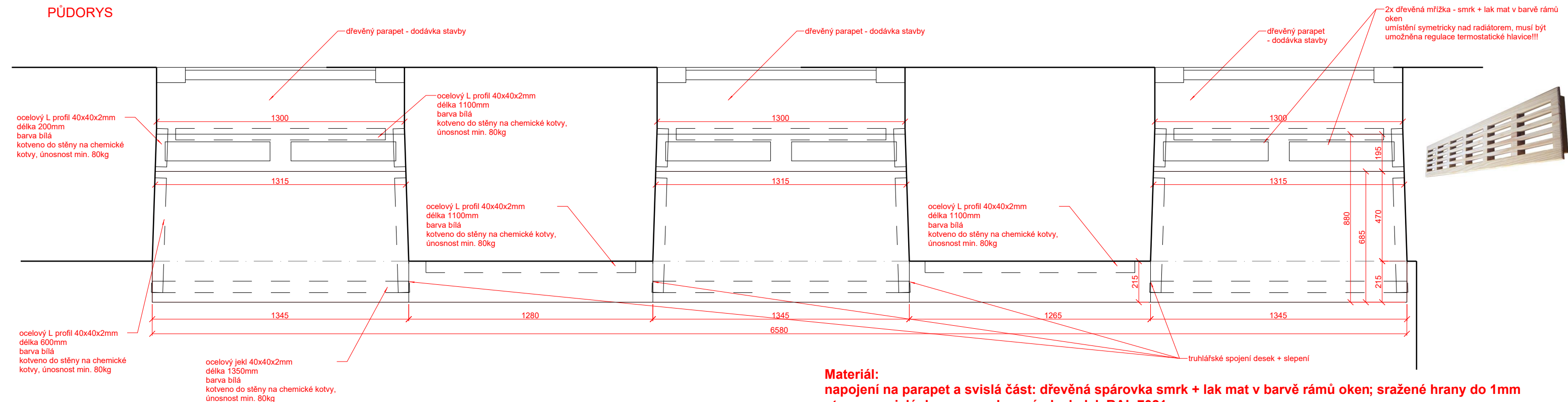

## POHLED - výřez

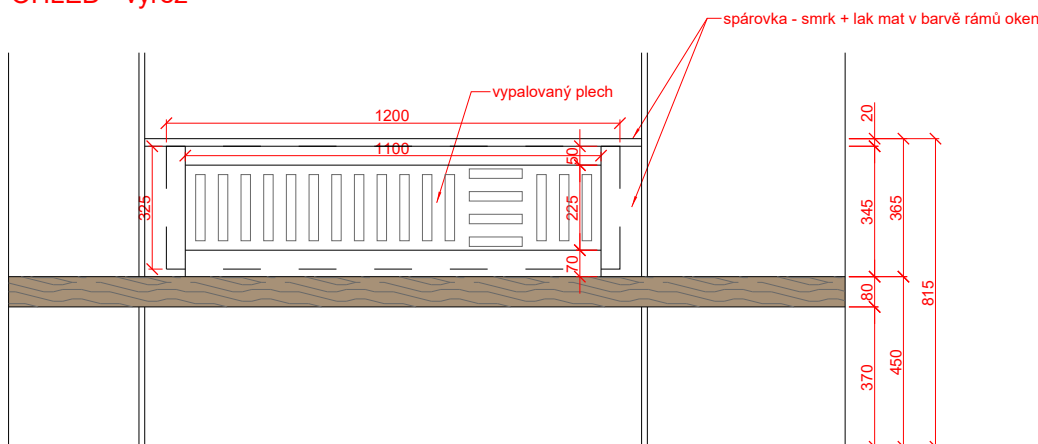

## ŘEZ

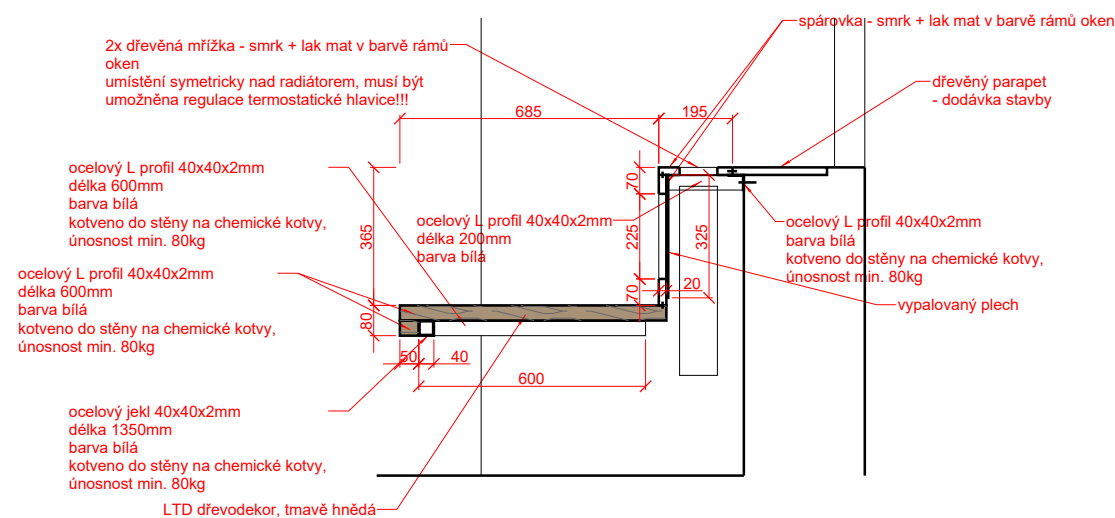

**Materiál:**  
napojení na parapet a svislá část: dřevěná spárovka smrk + lak mat v barvě rámců oken; sražené hrany do 1mm  
otvor ve svislé desce: vypalovaný plech, lak RAL 7021  
lavice: LTD dřevodekor - ořech / dub kaštanový  
včetně ABS hran ve stejném dekoru

**!!!VŠECHNY MATERIÁLY BUDOU VYVZORKOVÁNY DODAVATELSKOU FIRMOU!!!**  
**!!!VEŠKERÉ ROZMĚRY NUTNO OVĚŘIT NA MÍSTĚ!!!**

DODAVATEL JE POVINEN NEPRODLENĚ UVĚDOMIT ARCHITEKTA O VŠECH ODLIŠNOSTECH NA STAVBĚ OVLIVŇUJÍCÍCH INFORMACE NA TOMTO VÝKRESU.  
TENTO VÝKRES JE NUTNĚ ČÍST VE VZTAHU K CELKOVÉ DOKUMENTACI. NESROVNALOSTI VE VÝKRESU MUSÍ BÝT OZNÁMENY PŘÍMO ARCHITEKTOVI K OBJASNĚNÍ A POTVRZENÍ INSTRUKCÍ.  
PŘED ZADÁNÍM DO VÝROBY BUDE DODAVATELEM ZPRACOVÁNA A PŘEDLOŽENA K ODSOUHLASENÍ DÍLENSKÁ DOKUMENTACE

TATO TEXTOVÁ ČÁST JE DLE AUTORSKÉHO ZÁKONA MAJETKEM PROJEKTANTA. JEJÍ KOPÍROVÁNÍ A ROZŠÍŘOVÁNÍ JE MOŽNO POUZE SE SOUHLASEM AUTORA

MÍSTO STAVBY:	objekt "Hollar" - Smetanovo nábřeží 6, Praha 1		
OBJEDNATEL:	Univerzita Karlov, Fakulta sociálních věd Smetanovo nábřeží 995/6, Praha 1, 110 00		
GENERÁLNÍ PROJEKTANT:		ARCHITEKT:	
<div>DESIGN4FUNCTION</div> <div>Ohradní 1443/24b, Michle, 140 00 Praha 4 tel: 736 733 723 / info@d4f.cz / www.d4f.cz</div>		<div>MgA. Vendula HLADÍKOVÁ č. a. ČKA - 03451</div> <div>VYPRACOVAL:</div> <div>Ing. arch. Tereza MUSILOVÁ</div>	
NÁZEV DÍLA:			
Rozvoj infrastrukturálních zázemí doktorských studijních programů na Univerzitě Karlově - FSV objekt "Hollar"			
ČÁST:			
INT - INTERIÉR			
DATUM: 02/2024	NÁZEV VÝKRESU:		Č.PŘÍLOHY:
MĚŘÍTKO: 1:20	Sut.NA.10		05
POČET A4: 2	Lavice v nikách oken		
PROFESE: ARS			
STUPEŇ: Dokumentace pro provedení stavby a dokumentace pro provedení interiérového vybavení			

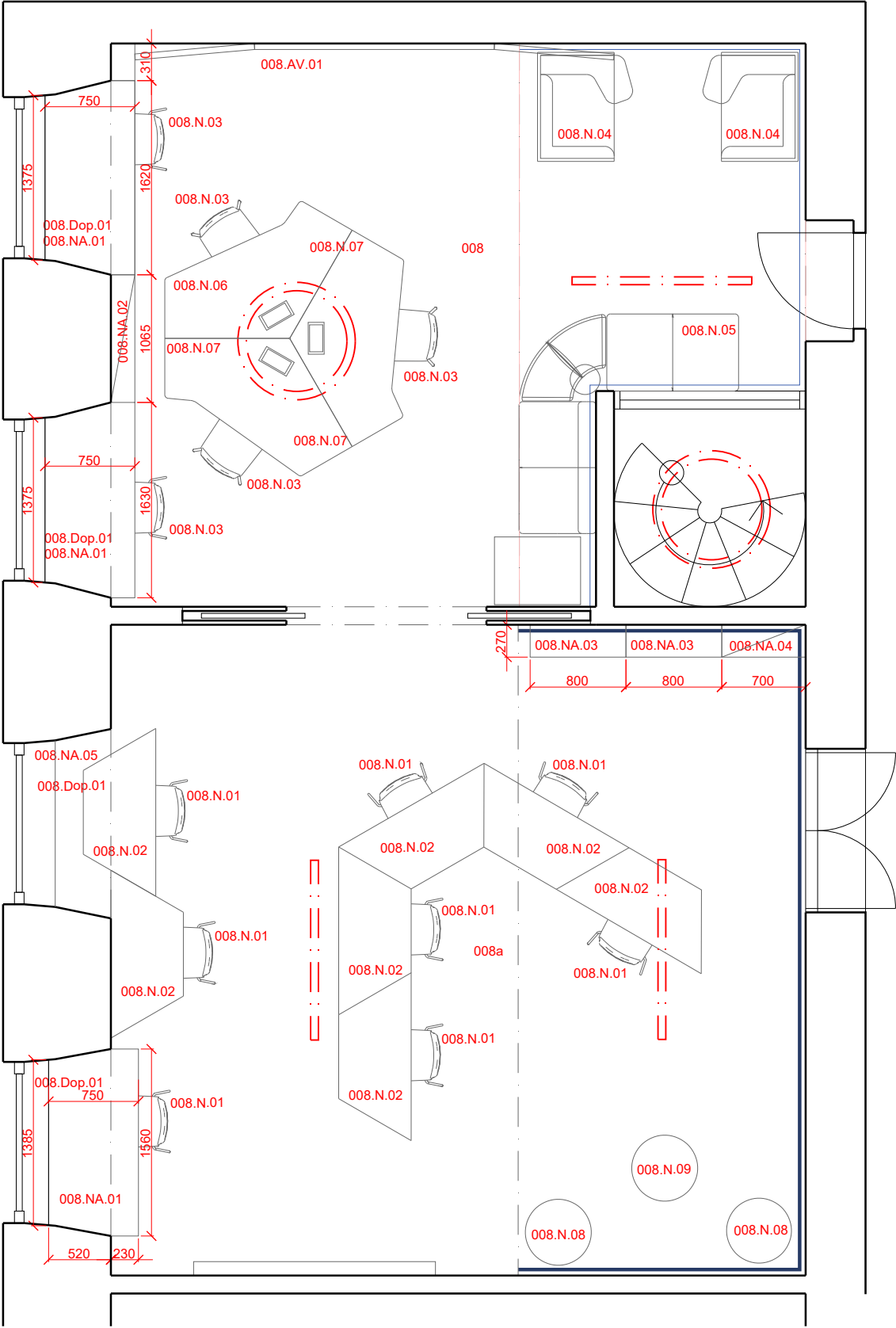

TATO TEXTOVÁ ČÁST JE DLE AUTORSKÉHO ZÁKONA MAJETKEM PROJEKTANTA, JEJÍ KOPÍROVÁNÍ A ROZŠÍŘOVÁNÍ JE MOŽNO POUZE SE SOUHLASEM AUTORA

MÍSTO STAVBY:	objekt "Hollar" - Smetanovo nábřeží 6, Praha 1		
OBJEDNATEL:	Univerzita Karlov, Fakulta sociálních věd Smetanovo nábřeží 995/6, Praha 1, 110 00		
GENERÁLNÍ PROJEKTANT:		ARCHITEKT:	
<div>DESIGN4FUNCTION</div> <div>Ohradní 1443/24b, Michle, 140 00 Praha 4 tel: 736 733 723 / info@d4f.cz / www.d4f.cz</div>		MgA. Vendula HLADÍKOVÁ č. a. ČKA - 03451	
		VYPRACOVAL:	
		Ing. arch. Tereza MUSILOVÁ	
NÁZEV DÍLA:	Rozvoj infrastrukturálních zázemí doktorských studijních programů na Univerzitě Karlově - FSV objekt "Hollar"		
ČÁST:	INT - INTERIÉR		
DATUM: 02/2024	NÁZEV VÝKRESU:	Č.PŘÍLOHY:	Č.PARÉ:
MĚŘÍTKO: 1:50	PŮDORYS 008, 008a rozmístění nábytku	06	
POČET A4: 2			
PROFESE: ARS			
STUPEŇ: Dokumentace pro provedení stavby a dokumentace pro provedení interiérového vybavení			



008.NA.01  
Pracovní stůl - 3ks

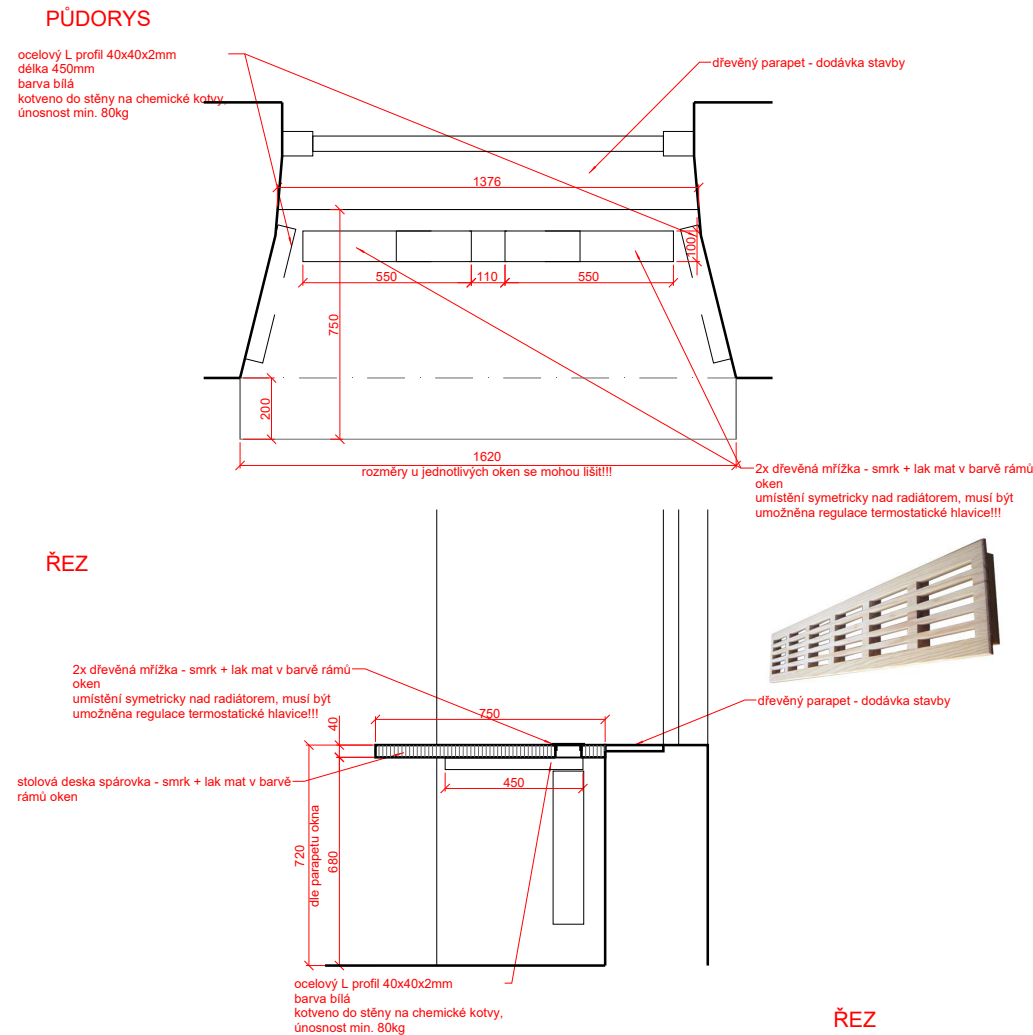

008.NA.02  
Regál - 1ks

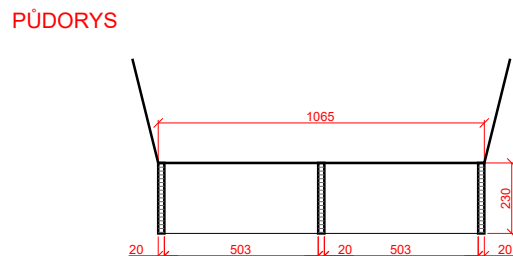

**Materiál:**  
stůl: dřevěná spárovka smrk + lak mat v barvě ráků oken; sražené hrany do 1mm  
regál:  
deska - dřevěná spárovka smrk + lak mat v doporučené barvě ráků oken dle NPÚ  
korpus - LTD 18mm - dřevodekor ořech / dub kaštanový  
knihovna:  
LTD 18mm - dřevodekor ořech / dub kaštanový  
včetně ABS hran ve stejném dekoru

**!!!VŠECHNY MATERIÁLY BUDOU VYVZORKOVÁNY DODAVATELSKOU FIRMOU!!!**  
**!!!VEŠKERÉ ROZMĚRY NUTNO OVĚŘIT NA MÍSTĚ!!!**

DODAVATEL JE POVINEN NEPRODLENĚ UVĚDOMIT ARCHITEKTA O VŠECH ODLIŠNOSTECH NA STAVBĚ OVLIVŇUJÍCÍCH INFORMACE NA TOMTO VÝKRESU.  
TENTO VÝKRES JE NUTNĚ ČÍST VE VZTAHU K CELKOVÉ DOKUMENTACI. NESROVNALOSTI VE VÝKRESU MUSÍ BÝT OZNÁMENY PŘÍMO ARCHITEKTOVI K OBJASNĚNÍ A POTVRZENÍ INSTRUKCÍ.  
PŘED ZADÁNÍM DO VÝROBY BUDE DODAVATELEM ZPRACOVÁNA A PŘEDLOŽENA K ODSOUHLASENÍ DÍLENSKÁ DOKUMENTACE

008.NA.03  
Knihovna - 2ks

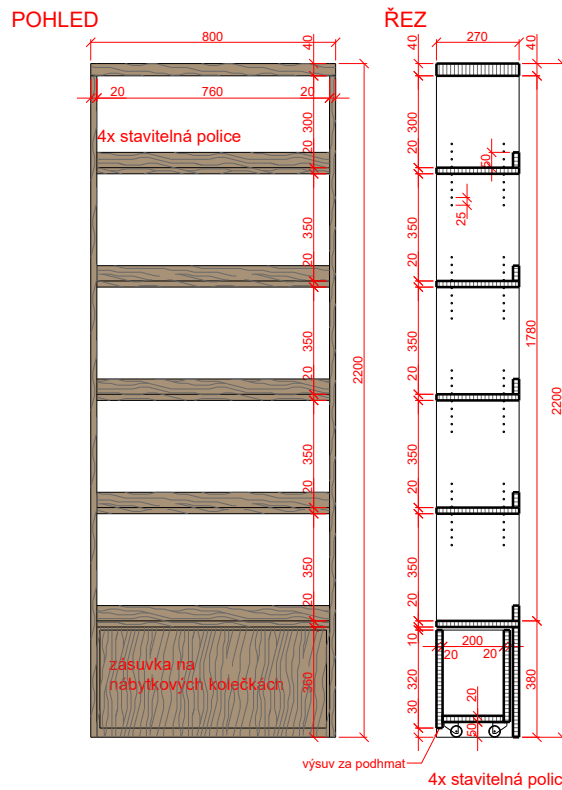
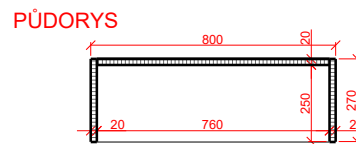

**POZN.: knihovny a věšáková stěna budou kotveny ke stěně pomocí závěsného kování s krytkou v barvě ořechu, na hmoždinu a vrut**

008.NA.04  
Věšáková stěna - 1ks

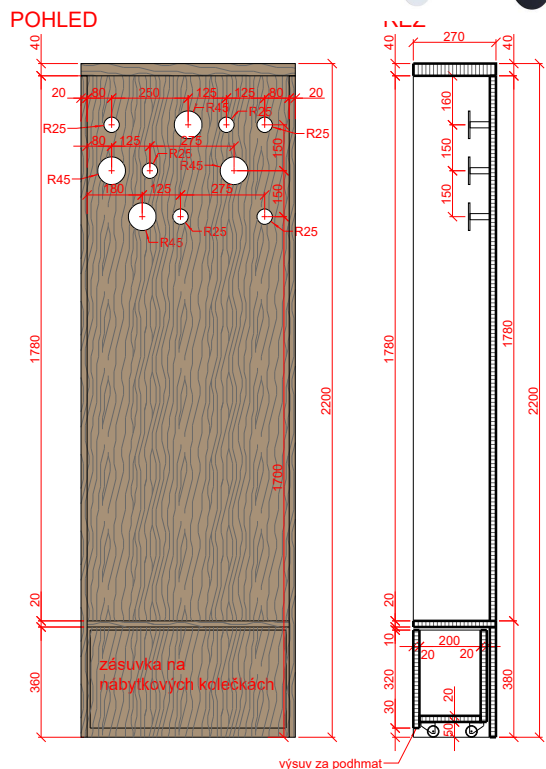
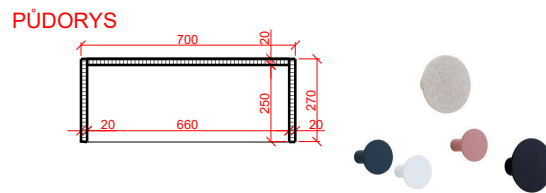

výsuv za podhmat—

TATO TEXTOVÁ ČÁST JE DLE AUTORSKÉHO ZÁKONA MAJETKEM PROJEKTANTA, JEJÍ KOPÍROVÁNÍ A ROZŠÍŘOVÁNÍ JE MOŽNO POUZE SE SOUHLASEM AUTORA

MÍSTO STAVBY:	objekt "Hollar" - Smetanovo nábřeží 6, Praha 1		
OBJEDNATEL:	Univerzita Karlov, Fakulta sociálních věd Smetanovo nábřeží 995/6, Praha 1, 110 00		
GENERÁLNÍ PROJEKTANT:	<div>DESIGN4FUNCTION</div> <div>Ohradní 1443/24b, Michle, 140 00 Praha 4 tel: 736 733 723 / info@d4f.cz / www.d4f.cz</div>		ARCHITEKT: MgA. Vendula HLADÍKOVÁ č. a. ČKA - 03451
NÁZEV DÍLA:		VYPRACOVAL: Ing. arch. Tereza MUSILOVÁ	
Rozvoj infrastrukturálních zázemí doktorských studijních programů na Univerzitě Karlově - FSV objekt "Hollar"			
ČÁST:	INT - INTERIÉR		
DATUM: 02/2024	NÁZEV VÝKRESU:	Č.PŘÍLOHY:	Č.PARÉ:
MĚŘÍTKO: 1:20	008.NA.01 - 04 Pracovní stůl, regál, knihovna, věšáková stěna	07	
POČET A4: 2			
PROFESE: ARS			
STUPEŇ: Dokumentace pro provedení stavby a dokumentace pro provedení interiérového vybavení			

008.NA.05  
kryt radiátoru - 1ks

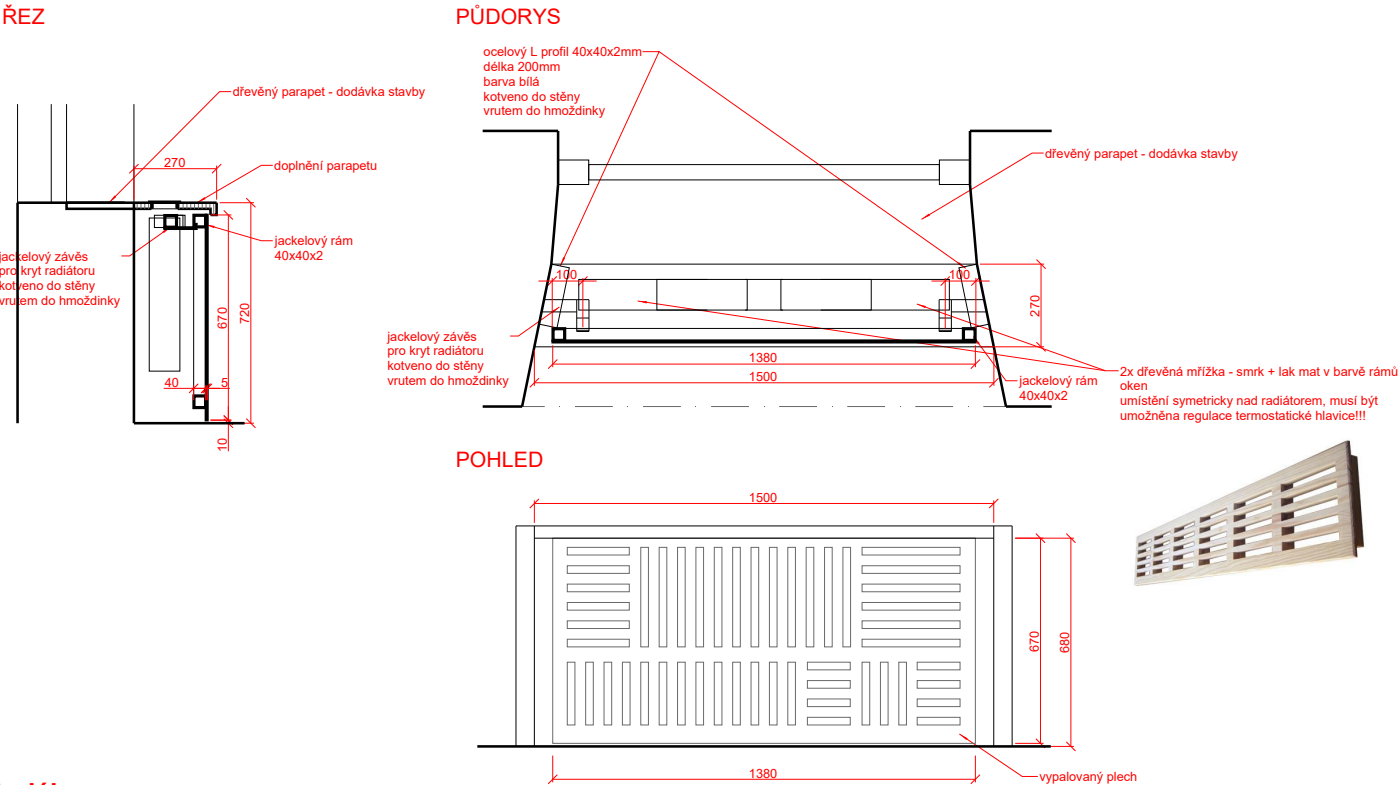

**Materiál:**  
dřevěná spárovka smrk + lak mat v barvě rámu oken; sražené hrany do 1mm  
vypalovaný plech 5mm, lak RAL 9001

**!!!VŠECHNY MATERIÁLY BUDOU VYVZORKOVÁNY DODAVATELSKOU FIRMOU!!!**  
**!!!VEŠKERÉ ROZMĚRY NUTNO OVĚRIT NA MÍSTĚ!!!**  
DODAVATEL JE POVINEN NEPRODLENĚ UVĚDOMIT ARCHITEKTA O VŠECH ODLIŠNOSTECH NA STAVBĚ OVLIVŇUJÍCÍCH INFORMACE NA TOMTO VÝKRESU.  
TENTO VÝKRES JE NUTNÉ ČÍST VE VZTAHU K CELKOVÉ DOKUMENTACI. NESROVNALOSTI VE VÝKRESU MUSÍ BÝT OZNÁMENY PŘÍMO ARCHITEKTOVI K OBJASNĚNÍ A POTVRZENÍ INSTRUKCÍ.  
PŘED ZADÁNÍM DO VÝROBY BUDE DODAVATELEM ZPRACOVÁNA A PŘEDLOŽENA K ODSOUHLASENÍ DÍLENSKÁ DOKUMENTACE

TATO TEXTOVÁ ČÁST JE DLE AUTORSKÉHO ZÁKONA MAJETKEM PROJEKTANTA, JEJÍ KOPÍROVÁNÍ A ROZŠIŘOVÁNÍ JE MOŽNO POUZE SE SOUHLASEM AUTORA

MÍSTO STAVBY:	objekt "Hollar" - Smetanovo nábřeží 6, Praha 1		
OBJEDNATEL:	Univerzita Karlov, Fakulta sociálních věd Smetanovo nábřeží 995/6, Praha 1, 110 00		
GENERÁLNÍ PROJEKTANT:		ARCHITEKT:	
<div>DESIGN4FUNCTION</div> <div>Ohradní 1443/24b, Michle, 140 00 Praha 4 tel: 736 733 723 / info@d4f.cz / www.d4f.cz</div>		MgA. Vendula HLADÍKOVÁ č. a. ČKA - 03451	
		VYPRACOVAL:	
		Ing. arch. Tereza MUSILOVÁ	
NÁZEV DÍLA:			
Rozvoj infrastrukturálních zázemí doktorských studijních programů na Univerzitě Karlově - FSV objket "Hollar"			
ČÁST:			
INT - INTERIÉR			
DATUM: 02/2024	NÁZEV VÝKRESU:		Č.PŘÍLOHY:
MĚŘÍTKO: 1:20	008.NA.08 Kryt radiátoru		08
POČET A4: 1			
PROFESE: ARS			
STUPEŇ: Dokumentace pro provedení stavby a dokumentace pro provedení interiérového vybavení			

POHLED NA STĚNU A-A



POHLED NA STĚNU B-B

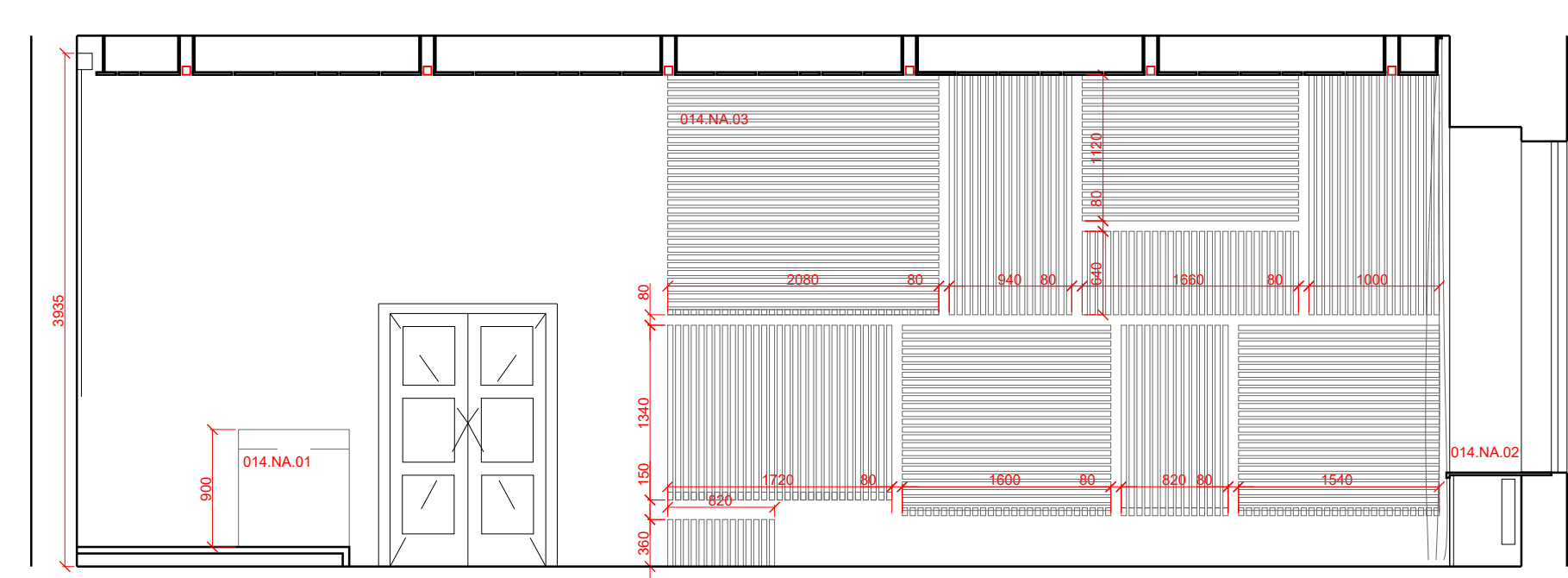

POHLED NA STĚNU C-C

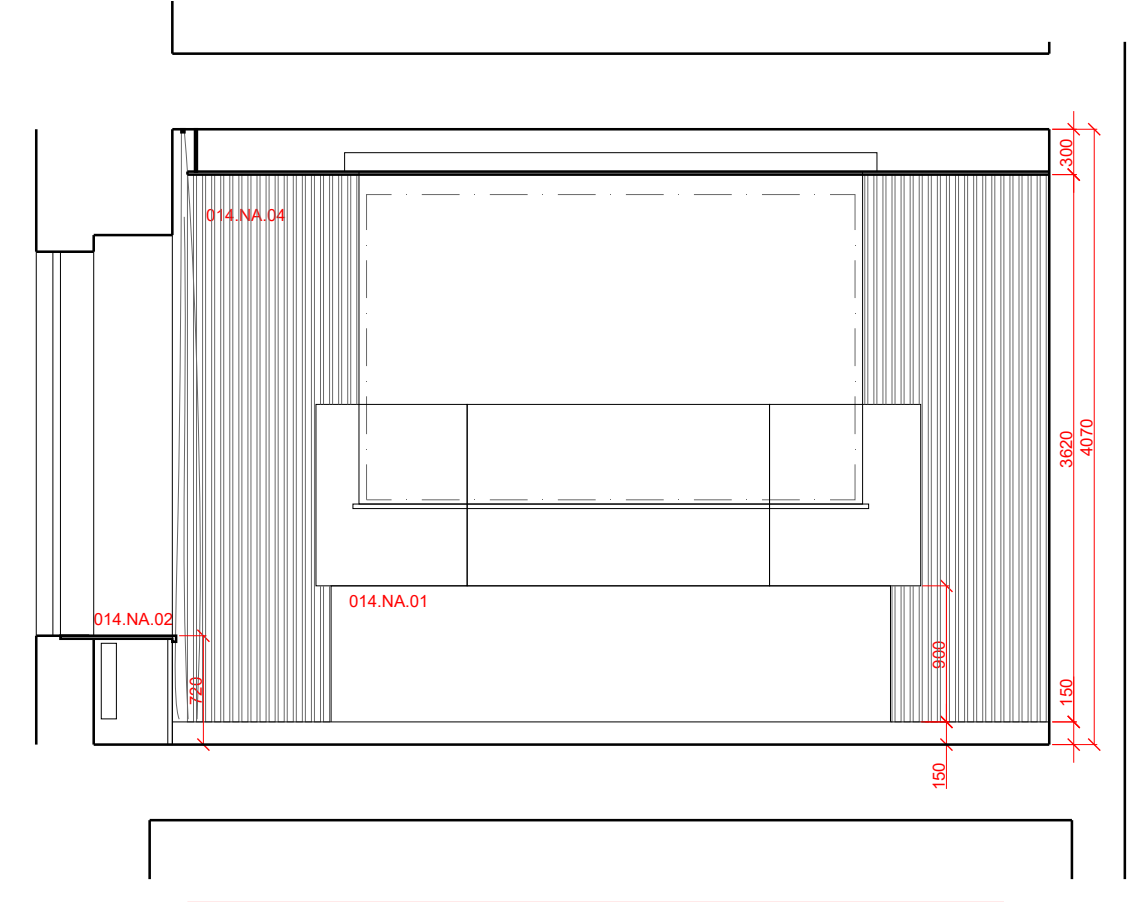

POHLED NA STĚNU D-D



PŮDORYS

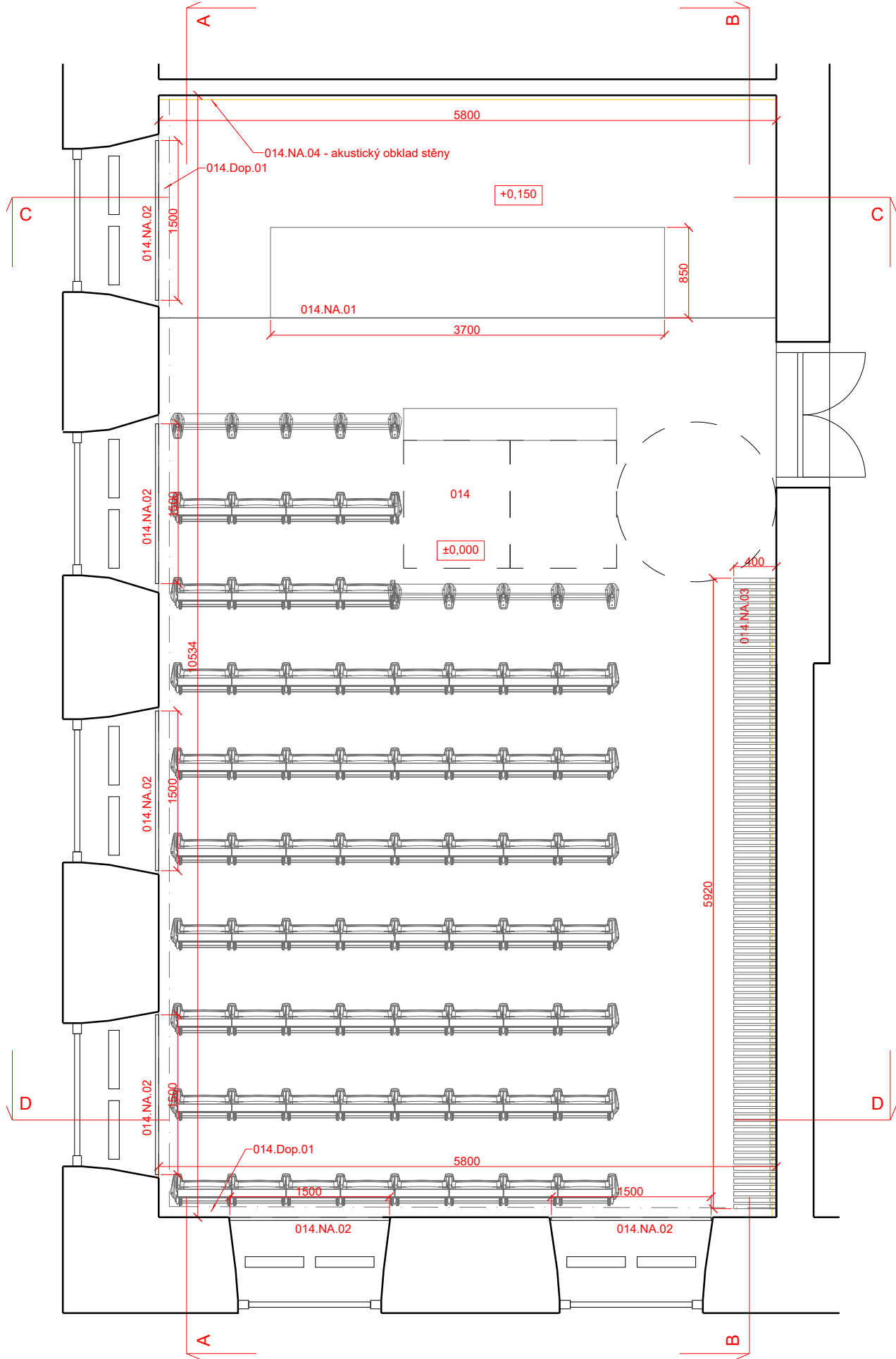

TATO TEXTOVÁ ČÁST JE DLE AUTORSKÉHO ZÁKONA MAJETKEM PROJEKTANTA, JEJÍ KOPÍROVÁNÍ A ROZŠÍŘOVÁNÍ JE MOŽNO POUZE SE SOUHLASEM AUTORA			
MÍSTO STAVBY:		objekt "Hollar" - Smetanovo nábřeží 6, Praha 1	
OBJEDNATEL:		Univerzita Karlov, Fakulta sociálních věd Smetanovo nábřeží 995/6, Praha 1, 110 00	
GENERÁLNÍ PROJEKTANT:		ARCHITEKT:	
<div>DESIGN4FUNCTION</div> <div>Ohradní 1443/24b, Michle, 140 00 Praha 4 tel: 736 733 723 / info@d4f.cz / www.d4f.cz</div>		<div>MgA. Vendula HLADÍKOVÁ č. a. ČKA - 03451</div> <div>VYPRACOVAL: Ing. arch. Tereza MUSILOVÁ</div>	
NÁZEV DÍLA:		Rozvoj infrastrukturálních zázemí doktorských studijních programů na Univerzitě Karlově - FSV objekt "Hollar"	
ČÁST:		INT - INTERIÉR	
DATUM: 02/2024	NÁZEV VÝKRESU:	Č.PŘÍLOHY:	Č.PARÉ:
MĚŘÍTKO: 1:50	PŮDORYS A POHLEDY NA STĚNY 014 rozmístění nábytku	09	
POČET A4: 4			
PROFESE: ARS			
STUPEŇ: Dokumentace pro provedení stavby a dokumentace pro provedení interiérového vybavení			

014.NA.01  
katedra - 1ks

PŮDORYSNÝ ŘEZ

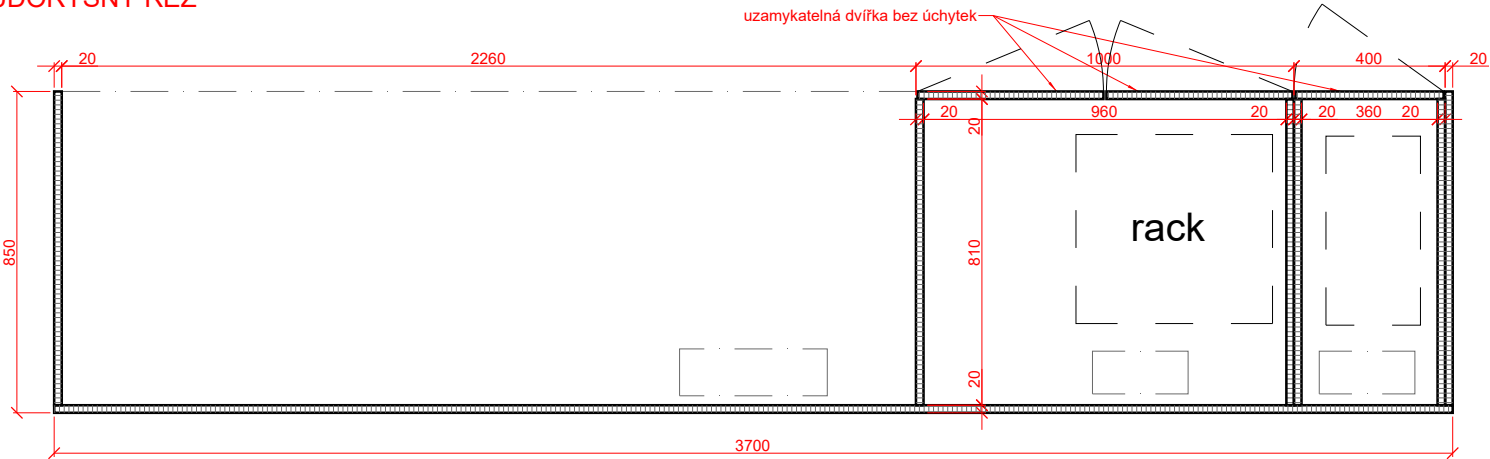

ŘEZ SKŘÍŇKOU

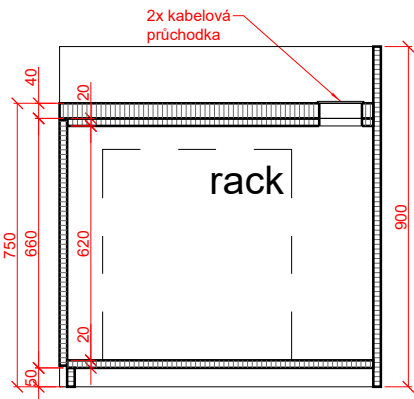

ŘEZ STOLEM

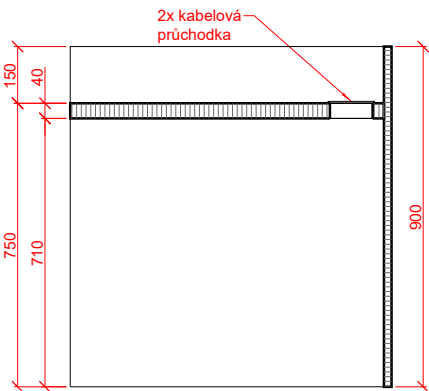

PŮDORYS

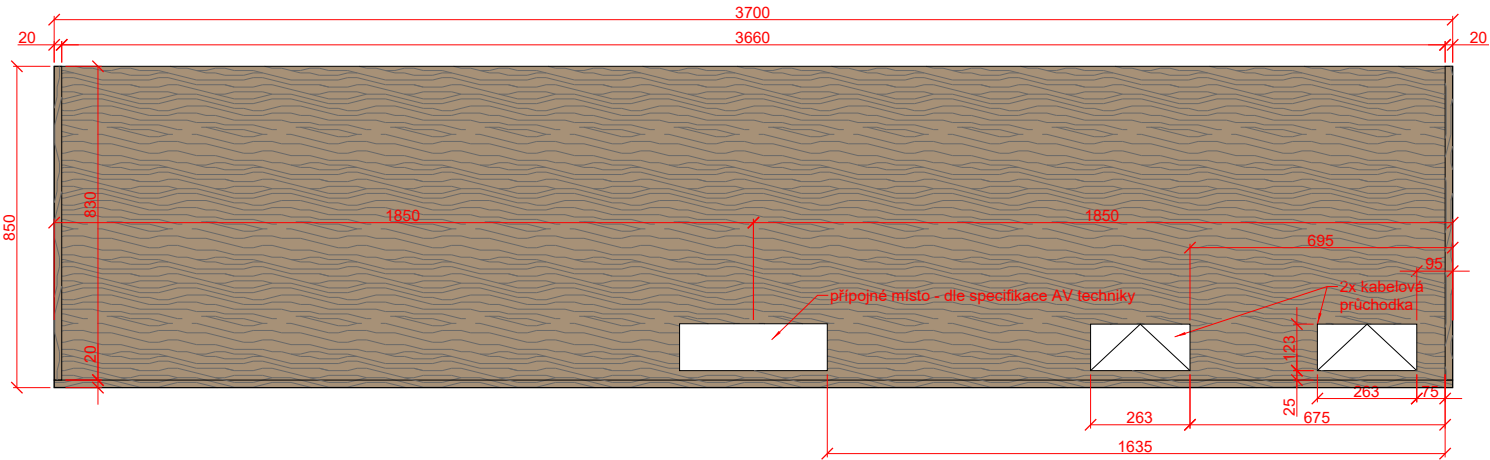

TATO TEXTOVÁ ČÁST JE DLE AUTORSKÉHO ZÁKONA MAJETKEM PROJEKTANTA, JEJÍ KOPÍROVÁNÍ A ROZŠÍŘOVÁNÍ JE MOŽNO POUZE SE SOUHLASEM AUTORA

MÍSTO STAVBY:	objekt "Hollar" - Smetanovo nábřeží 6, Praha 1		
OBJEDNATEL:	Univerzita Karlov, Fakulta sociálních věd Smetanovo nábřeží 995/6, Praha 1, 110 00		
GENERÁLNÍ PROJEKTANT:		ARCHITEKT:	
<div>DESIGN4FUNCTION</div> <div>Ohradní 1443/24b, Michle, 140 00 Praha 4 tel: 736 733 723 / info@d4f.cz / www.d4f.cz</div>		MgA. Vendula HLADÍKOVÁ č. a. ČKA - 03451	
		VYPRACOVAL:	
		Ing. arch. Tereza MUSILOVÁ	
NÁZEV DÍLA:			
Rozvoj infrastrukturálních zázemí doktorských studijních programů na Univerzitě Karlově - FSV objekt "Hollar"			
ČÁST:			
INT - INTERIÉR			
DATUM: 02/2024	NÁZEV VÝKRESU:		Č.PŘÍLOHY:
MĚŘÍTKO: 1:20	014.NA.01		10
POČET A4: 2	Katedra		
PROFESE: ARS			
STUPEŇ: Dokumentace pro provedení stavby a dokumentace pro provedení interiérového vybavení			

**Materiál:**  
korpus - LTD 18mm - dřevodekor ořech / dub kaštanový; včetně ABS hran ve stejném dekoru

!!!VŠECHNY MATERIÁLY BUDOU VYVZORKOVÁNY DODAVATELSKOU FIRMOU!!!  
!!!VEŠKERÉ ROZMĚRY NUTNO OVĚŘIT NA MÍSTĚ!!!

DODAVATEL JE POVINEN NEPRODLENĚ UVĚDOMIT ARCHITEKTA O VŠECH ODLIŠNOSTECH NA STAVBĚ OVLIVŇUJÍCÍCH INFORMACE NA TOMTO VÝKRESU.  
TENTO VÝKRES JE NUTNÉ ČÍST VE VZTAHU K CELKOVÉ DOKUMENTACI. NESROVNALOSTI VE VÝKRESU MUSÍ BÝT OZNÁMENY PŘÍMO ARCHITEKTOVI K OBJASNĚNÍ A POTVRZENÍ INSTRUKCÍ.  
PŘED ZADÁNÍM DO VÝROBY BUDE DODAVATELEM ZPRACOVÁNA A PŘEDLOŽENA K ODSOUHLASENÍ DÍLENSKÁ DOKUMENTACE

014.NA.02  
kryty radiátorů - 6ks

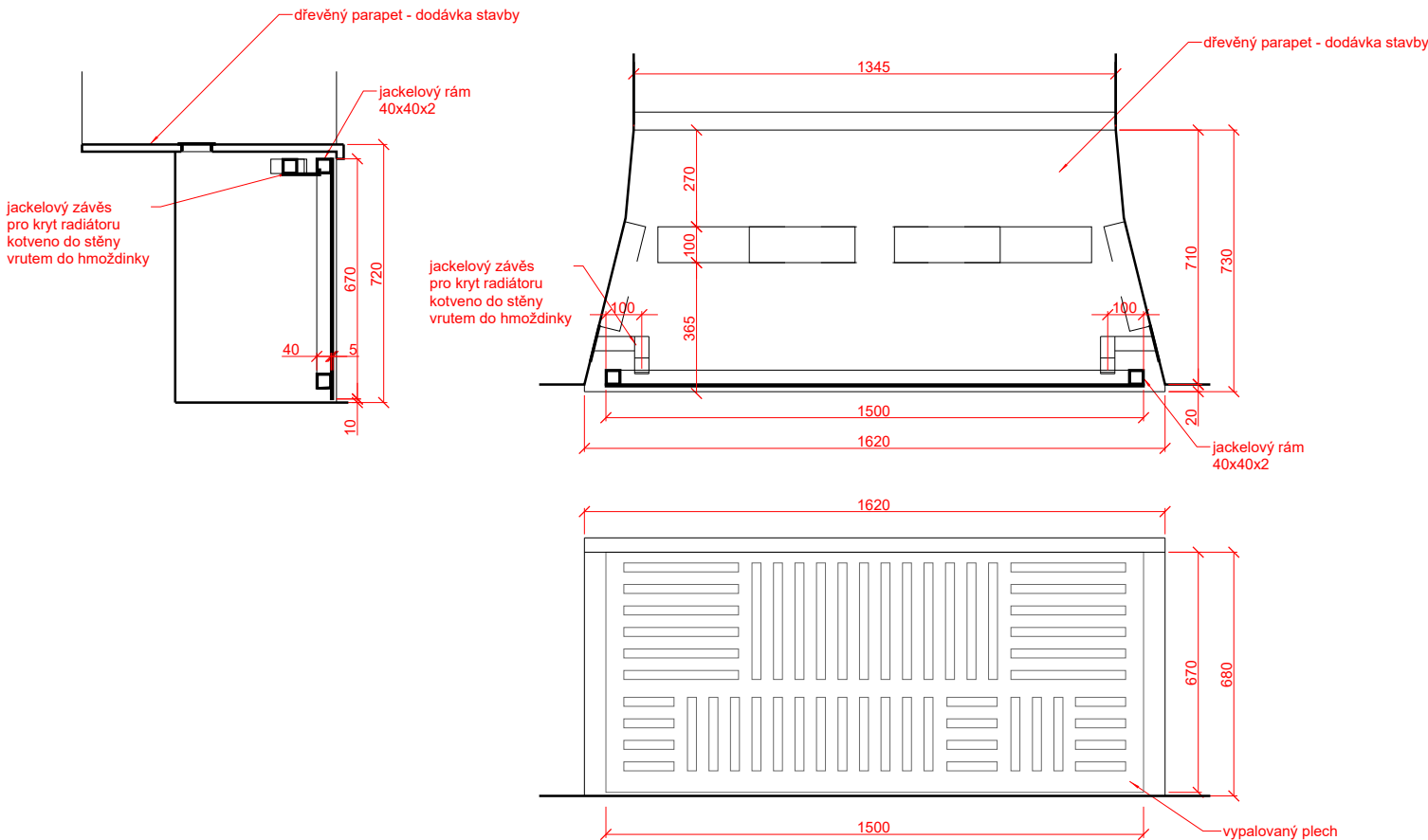

**Materiál:**  
vypalovaný plech 5mm, lak RAL 9001

**!!!VŠECHNY MATERIÁLY BUDOU VYVZORKOVÁNY DODAVATELSKOU FIRMOU!!!**  
**!!!VEŠKERÉ ROZMĚRY NUTNO OVĚŘIT NA MÍSTĚ!!!**

DODAVATEL JE POVINEN NEPRODLENĚ UVĚDOMIT ARCHITEKTA O VŠECH ODLIŠNOSTECH NA STAVBĚ OVLIVŇUJÍCÍCH INFORMACE NA TOMTO VÝKRESU.  
TENTO VÝKRES JE NUTNÉ ČÍST VE VZTAHU K CELKOVÉ DOKUMENTACI. NESROVNALOSTI VE VÝKRESU MUSÍ BÝT OZNÁMENY PŘÍMO ARCHITEKTOVI K OBJASNĚNÍ A POTVRZENÍ INSTRUKCÍ.  
PŘED ZADÁNÍM DO VÝROBY BUDE DODAVATELEM ZPRACOVÁNA A PŘEDLOŽENA K ODSOUHLASENÍ DÍLENSKÁ DOKUMENTACE

TATO TEXTOVÁ ČÁST JE DLE AUTORSKÉHO ZÁKONA MAJETKEM PROJEKTANTA, JEJÍ KOPÍROVÁNÍ A ROZŠÍŘOVÁNÍ JE MOŽNO POUZE SE SOUHLASEM AUTORA

MÍSTO STAVBY:	objekt "Hollar" - Smetanovo nábřeží 6, Praha 1		
OBJEDNATEL:	Univerzita Karlov, Fakulta sociálních věd Smetanovo nábřeží 995/6, Praha 1, 110 00		
GENERÁLNÍ PROJEKTANT:		ARCHITEKT:	
<div>DESIGN4FUNCTION</div> <div>Ohradní 1443/24b, Michle, 140 00 Praha 4 tel: 736 733 723 / info@d4f.cz / www.d4f.cz</div>		MgA. Vendula HLADÍKOVÁ č. a. ČKA - 03451	
		VYPRACOVAL:	
		Ing. arch. Tereza MUSILOVÁ	
NÁZEV DÍLA:			
Rozvoj infrastrukturálních zázemí doktorských studijních programů na Univerzitě Karlově - FSV objket "Hollar"			
ČÁST:			
INT - INTERIÉR			
DATUM: 02/2024	NÁZEV VÝKRESU:		Č.PŘÍLOHY:
MĚŘÍTKO: 1:20	014.NA.02 Kryty radiátorů		11
POČET A4: 2			
PROFESE: ARS			
STUPEŇ: Dokumentace pro provedení stavby a dokumentace pro provedení interiérového vybavení			

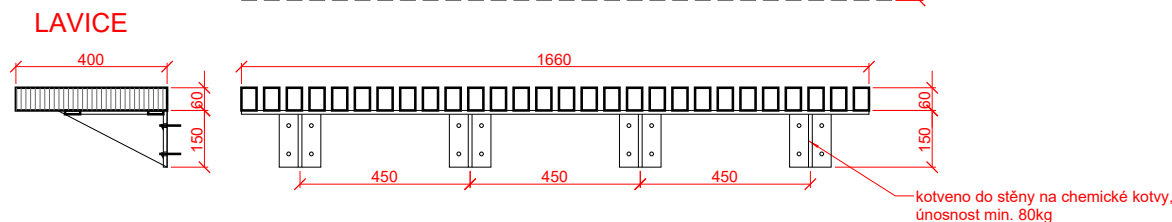
SVISLÉ LAMELY  
POHLED

PUDORYS

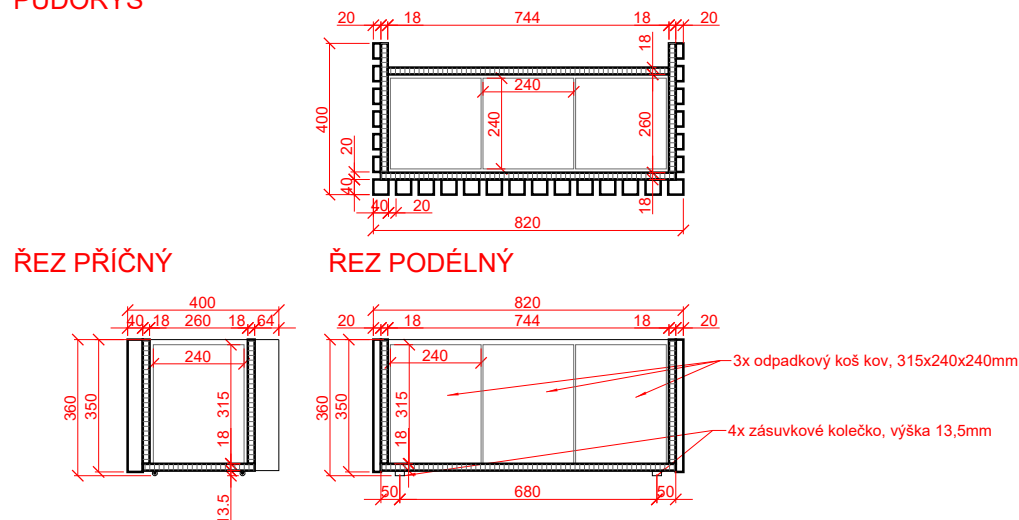

VODOROVNÉ LAMELY S HÁČKY NA OBLEČENÍ  
POHLED

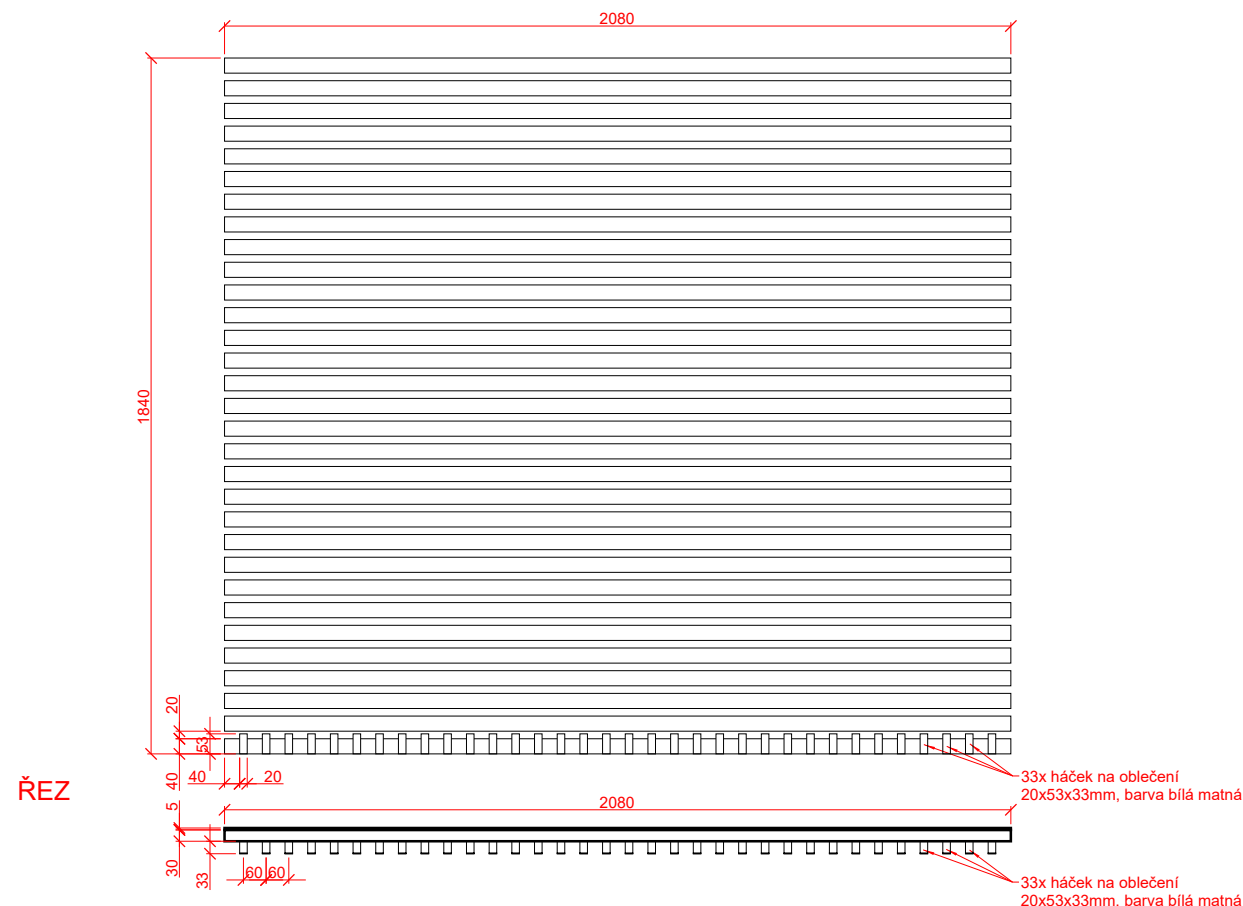

TATO TEXTOVÁ ČÁST JE DLE AUTORSKÉHO ZÁKONA MAJETKEM PROJEKTANTA. JEJÍ KOPÍROVÁNÍ A ROZŠÍŘOVÁNÍ JE MOŽNO POUZE SE SOUHLASEM AUTORA

MÍSTO STAVBY:		objekt "Hollar" - Smetanovo nábřeží 6, Praha 1	
OBJEDNATEL:		Univerzita Karlov, Fakulta sociálních věd Smetanovo nábřeží 995/6, Praha 1, 110 00	
GENERÁLNÍ PROJEKTANT:		ARCHITEKT:	
<div>DESIGN4FUNCTION</div> <div>Ohradní 1443/24b, Michle, 140 00 Praha 4 tel: 736 733 723 / info@d4f.cz / www.d4f.cz</div>		<div>MgA. Vendula HLADÍKOVÁ č. a. ČKA - 03451</div> <div>VYPRACOVAL:</div> <div>Ing. arch. Tereza MUSILOVÁ</div>	
NÁZEV DÍLA:			
Rozvoj infrastrukturálních zázemí doktorských studijních programů na Univerzitě Karlově - FSV objekt "Hollar"			
ČÁST:			
INT - INTERIÉR			
DATUM: 02/2024		NÁZEV VÝKRESU:	
MĚŘÍTKO: 1:20		014.NA.03	
POČET A4: 2		Obklad stěny s lavicí a odpadkovými koši	
PROFESE: ARS		Č.PŘÍLOHY: 12	
STUPEŇ: Dokumentace pro provedení stavby a dokumentace pro provedení interiérového vybavení		Č.PARÉ:	



014.NA.04  
akustický obklad - 10 panelů

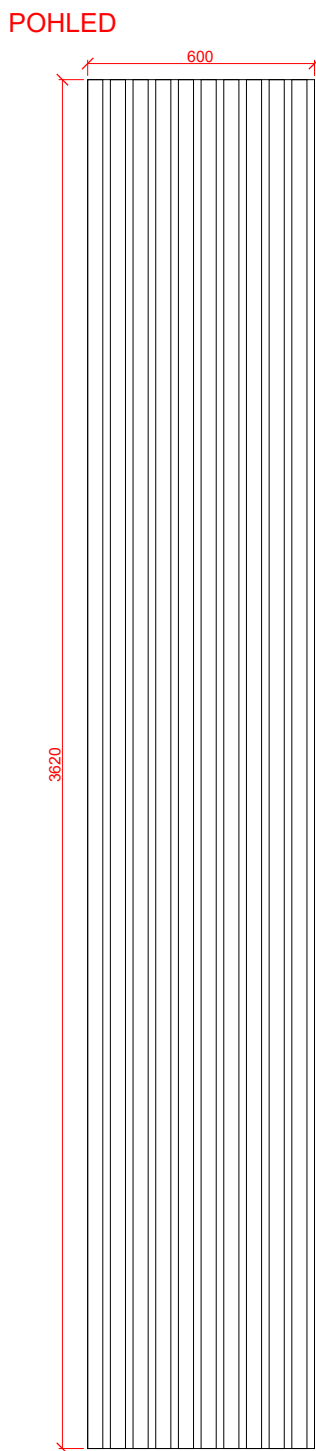
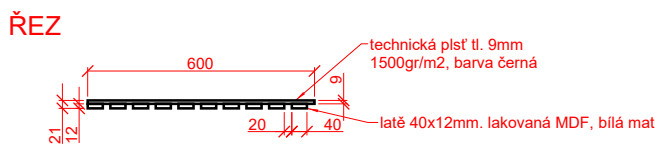

DODAVATEL JE POVINEN NEPRODLENĚ UVĚDOMIT ARCHITEKTA O VŠECH ODLIŠNOSTECH NA STAVBĚ OVLIVŇUJÍCÍCH INFORMACE NA TOMTO VÝKRESU.  
TENTO VÝKRES JE NUTNĚ ČÍST VE VZTAHU K CELKOVÉ DOKUMENTACI. NESROVNALOSTI VE VÝKRESU MUSÍ BÝT OZNÁMENY PŘÍMO ARCHITEKTOVI K OBJASNĚNÍ A POTVRZENÍ INSTRUKCÍ.  
PŘED ZADÁNÍM DO VÝROBY BUDE DODAVATELEM ZPRACOVÁNA A PŘEDLOŽENA K ODSOUHLASENÍ DÍLENSKÁ DOKUMENTACE

**Materiál:**  
**MDF deska, lak RAL 9001**  
**technická plst' tl. 9mm, 1500gr/m2, barva černá**

**!!!VŠECHNY MATERIÁLY BUDOU VYVZORKOVÁNY DODAVATELSKOU FIRMOU!!!**  
**!!!VEŠKERÉ ROZMĚRY NUTNO OVĚŘIT NA MÍSTĚ!!!**

TATO TEXTOVÁ ČÁST JE DLE AUTORSKÉHO ZÁKONA MAJETKEM PROJEKTANTA, JEJÍ KOPÍROVÁNÍ A ROZŠÍŘOVÁNÍ JE MOŽNO POUZE SE SOUHLASEM AUTORA

MÍSTO STAVBY:	objekt "Hollar" - Smetanovo nábřeží 6, Praha 1		
OBJEDNATEL:	Univerzita Karlov, Fakulta sociálních věd Smetanovo nábřeží 995/6, Praha 1, 110 00		
GENERÁLNÍ PROJEKTANT:		ARCHITEKT:	
<div>DESIGN4FUNCTION</div> <div>Ohradní 1443/24b, Michle, 140 00 Praha 4 tel: 736 733 723 / info@d4f.cz / www.d4f.cz</div>		MgA. Vendula HLADÍKOVÁ č. a. ČKA - 03451	
		VYPRACOVAL:	
		Ing. arch. Tereza MUSILOVÁ	
NÁZEV DÍLA:			
Rozvoj infrastrukturálních zázemí doktorských studijních programů na Univerzitě Karlově - FSV objket "Hollar"			
ČÁST:			
INT - INTERIÉR			
DATUM: 02/2024	NÁZEV VÝKRESU:		Č.PŘÍLOHY:
MĚŘÍTKO: 1:20	014.NA.04		Č.PARÉ:
POČET A4: 2	Akustický obklad		13
PROFESE: ARS			
STUPEŇ: Dokumentace pro provedení stavby a dokumentace pro provedení interiérového vybavení			

POHLED NA STĚNU A-A

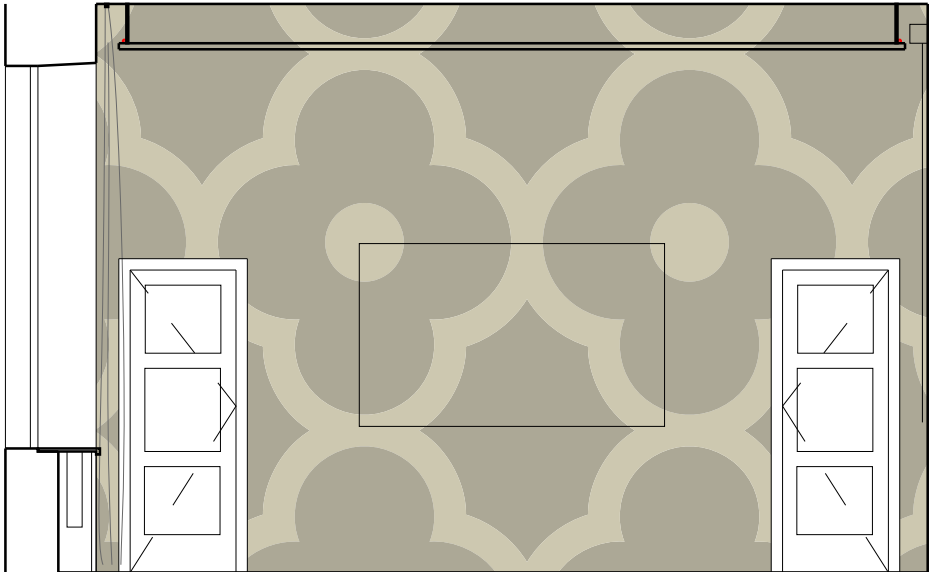

POHLED NA STĚNU B-B

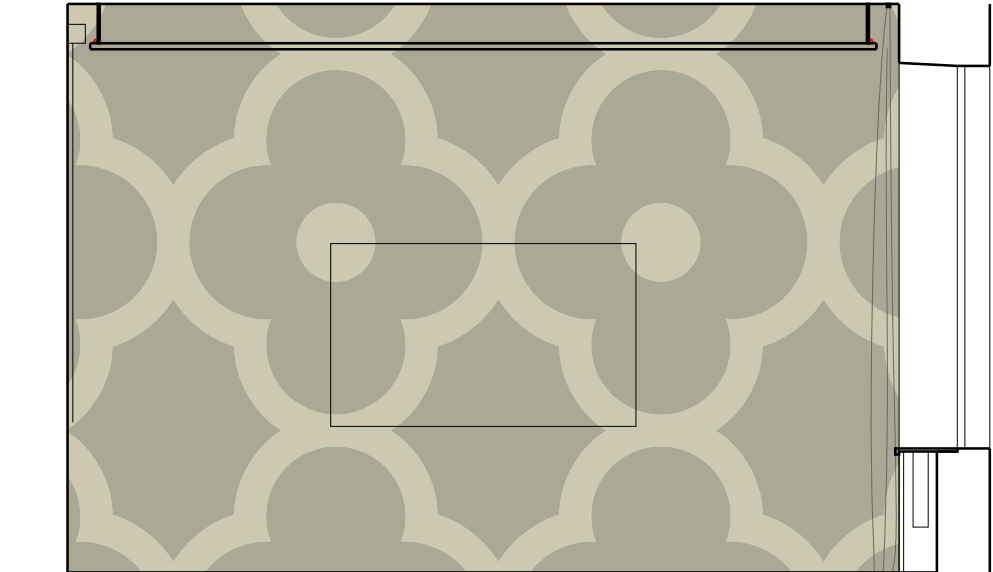

POHLED NA STĚNU C-C

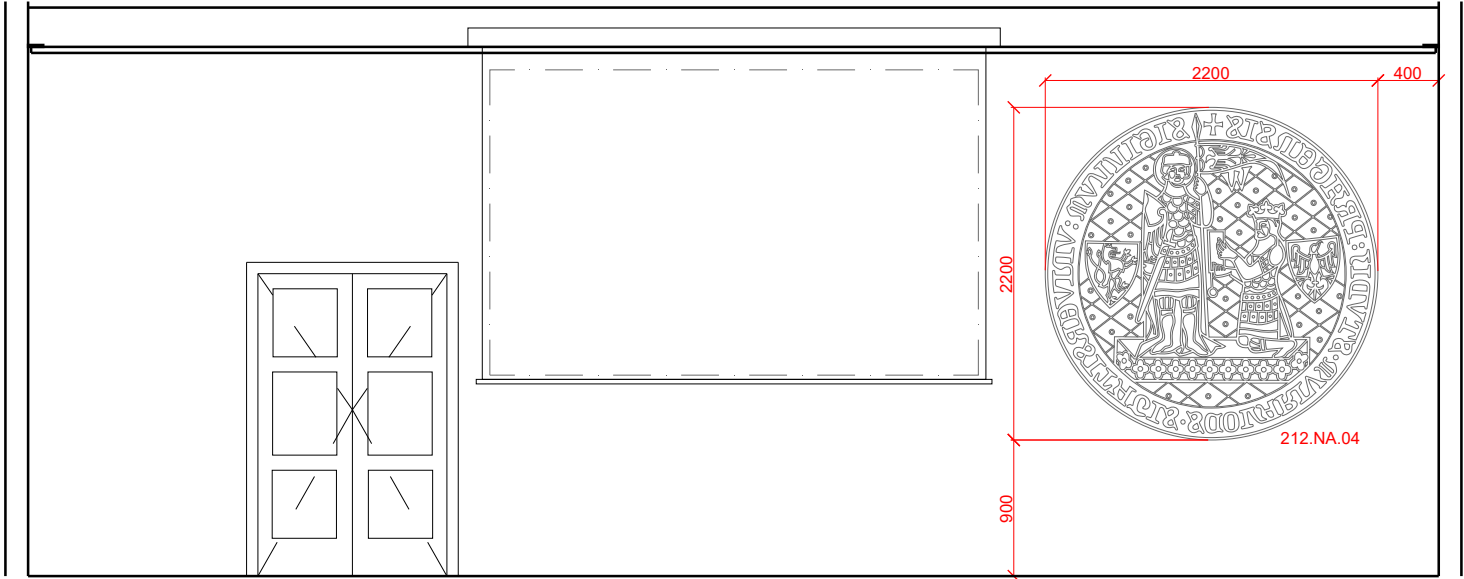

POHLED NA STĚNU D-D

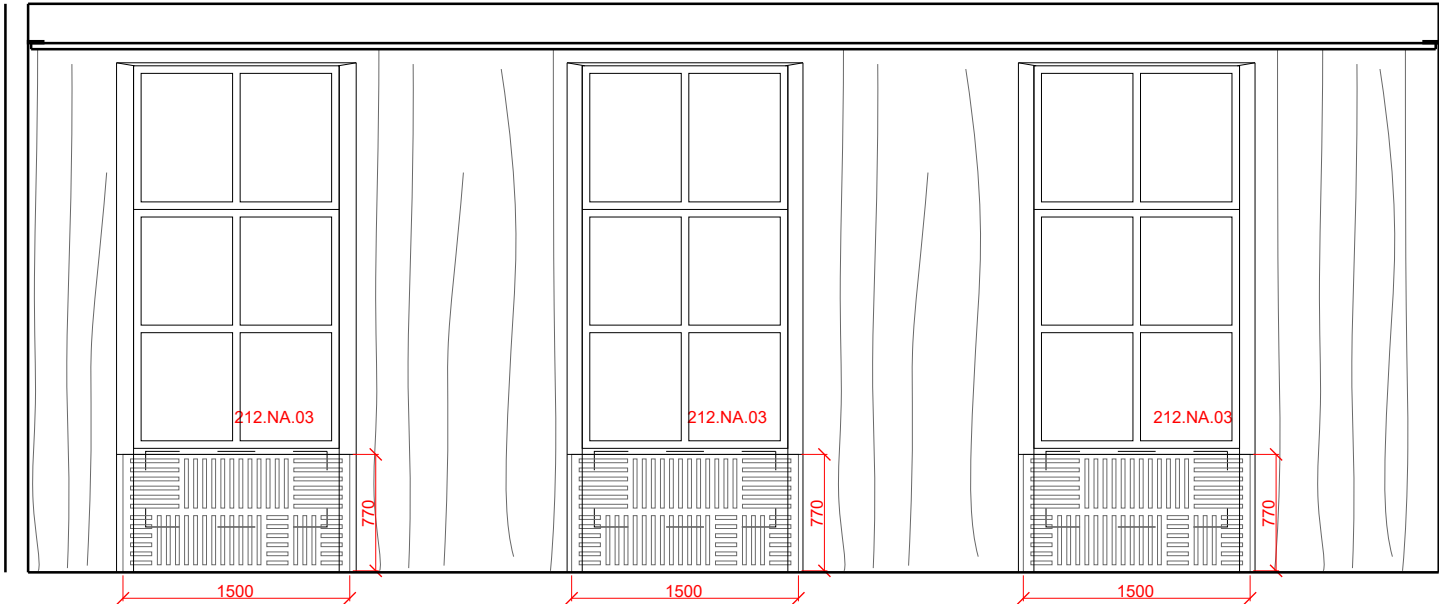

PŮDORYS

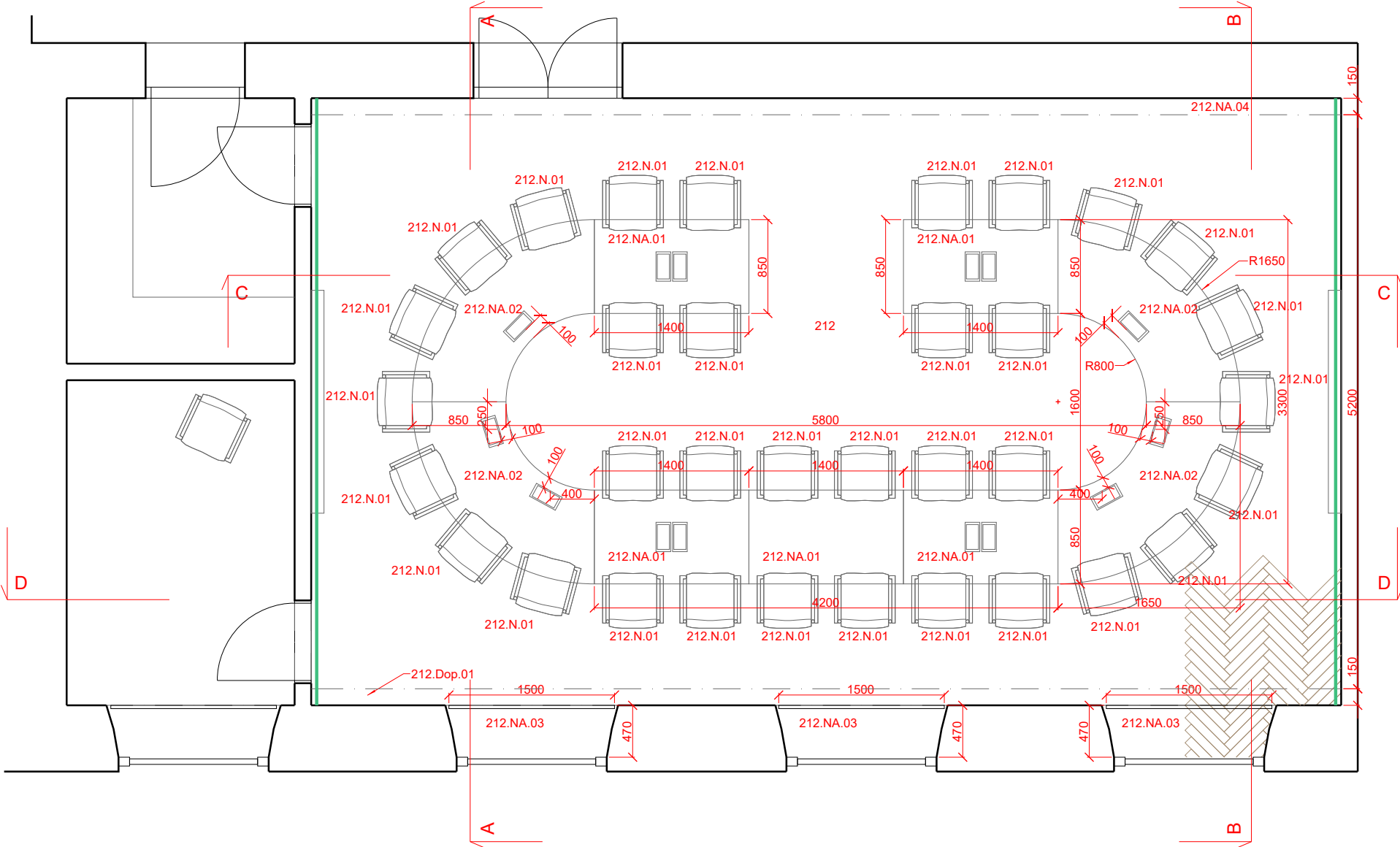

TATO TEXTOVÁ ČÁST JE DLE AUTORSKÉHO ZÁKONA MAJETKEM PROJEKTANTA, JEJÍ KOPÍROVÁNÍ A ROZŠÍŘOVÁNÍ JE MOŽNO POUZE SE SOUHLASEM AUTORA			
MÍSTO STAVBY:		objekt "Hollar" - Smetanovo nábřeží 6, Praha 1	
OBJEDNATEL:		Univerzita Karlov, Fakulta sociálních věd Smetanovo nábřeží 995/6, Praha 1, 110 00	
GENERÁLNÍ PROJEKTANT:		ARCHITEKT:	
DESIGN4FUNCTION  Ohradní 1443/24b, Michle, 140 00 Praha 4 tel: 736 733 723 / info@d4f.cz / www.d4f.cz		MgA. Vendula HLADÍKOVÁ č. a. ČKA - 03451	
		VYPRACOVAL:	
		Ing. arch. Tereza MUSILOVÁ	
NÁZEV DÍLA:			
Rozvoj infrastrukturálních zázemí doktorských studijních programů na Univerzitě Karlově - FSV objekt "Hollar"			
ČÁST:			
INT - INTERIÉR			
DATUM: 02/2024		NÁZEV VÝKRESU:	
MĚŘÍTKO: 1:50		PŮDORYS A POHLEDY NA STĚNY 212 rozmístění nábytku	
POČET A4: 4		Č.PŘÍLOHY:	
PROFESE: ARS		14	
Č.PARÉ:			
STUPEŇ: Dokumentace pro provedení stavby a dokumentace pro provedení interiérového vybavení			



212.NA.01  
jednací stoly s kovovou podnoží - 5ks  
z toho se zásuvkovými boxy 4ks

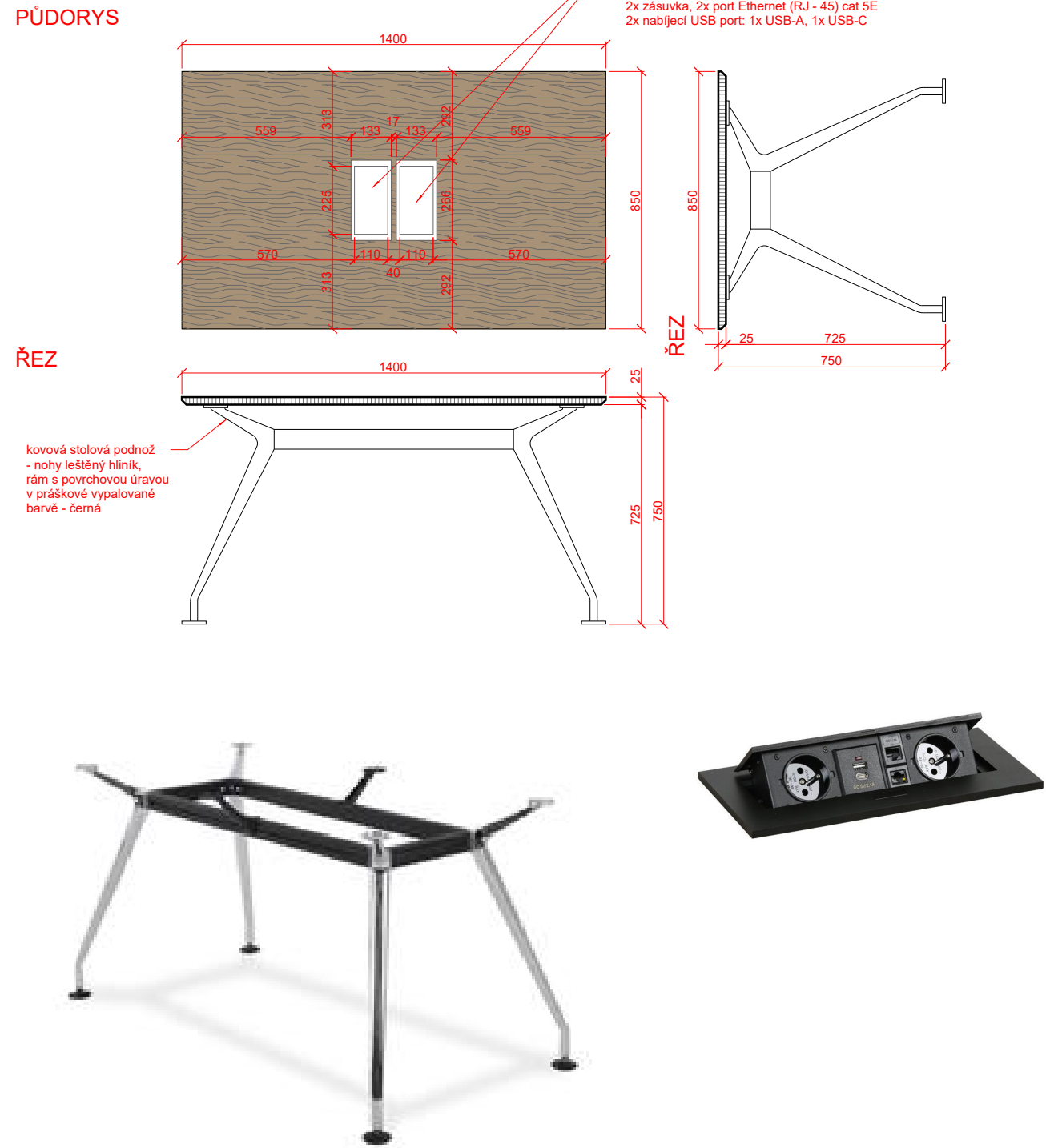

jednací stoly - oblouk - 4ks  
umístění 6ks zásuvkových boxů dle celkového půdorysu

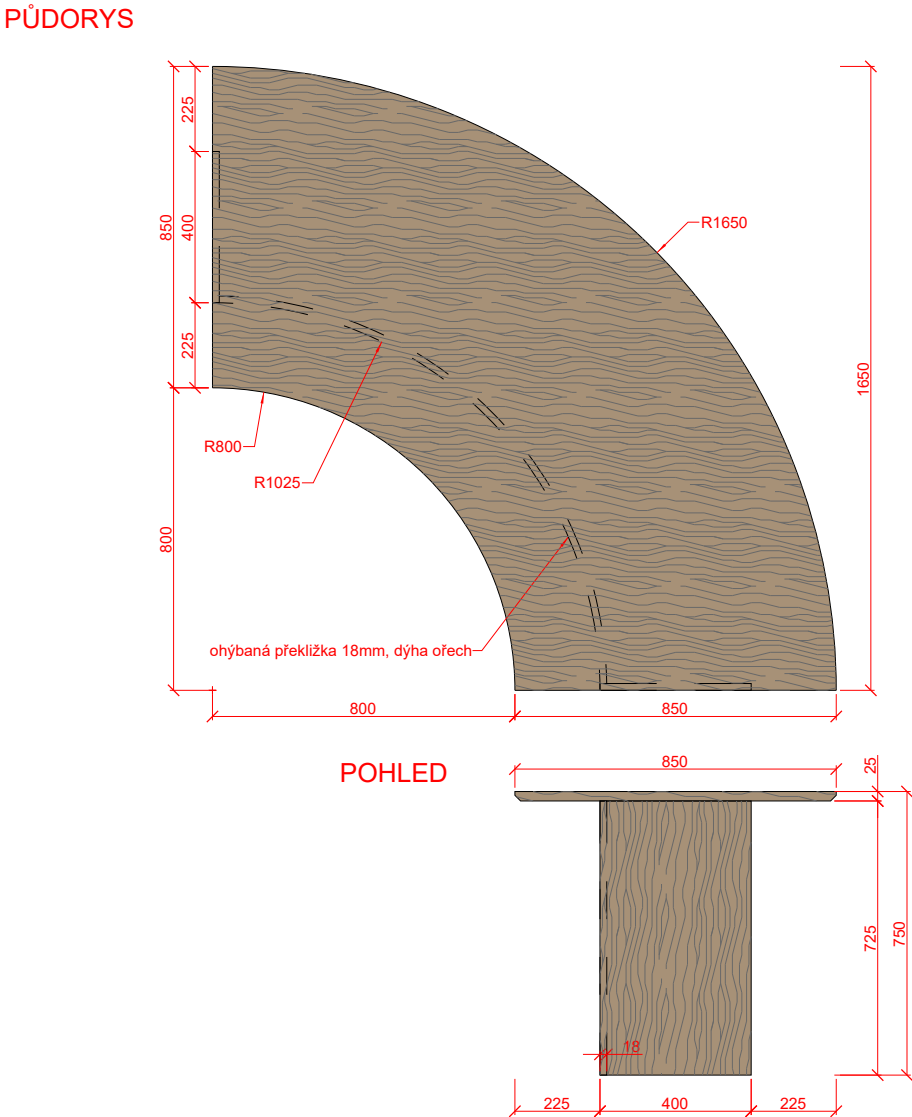

TATO TEXTOVÁ ČÁST JE DLE AUTORSKÉHO ZÁKONA MAJETKEM PROJEKTANTA, JEJÍ KOPÍROVÁNÍ A ROZŠÍŘOVÁNÍ JE MOŽNO POUZE SE SOUHLASEM AUTORA

MÍSTO STAVBY:	objekt "Hollar" - Smetanovo nábřeží 6, Praha 1		
OBJEDNATEL:	Univerzita Karlov, Fakulta sociálních věd Smetanovo nábřeží 995/6, Praha 1, 110 00		
GENERÁLNÍ PROJEKTANT:		ARCHITEKT:	
<div>DESIGN4FUNCTION</div> <div>Ohradní 1443/24b, Michle, 140 00 Praha 4 tel: 736 733 723 / info@d4f.cz / www.d4f.cz</div>		<div>MgA. Vendula HLADÍKOVÁ č. a. ČKA - 03451</div> <div>VYPRACOVAL:</div> <div>Ing. arch. Tereza MUSILOVÁ</div>	
NÁZEV DÍLA:			
Rozvoj infrastrukturálních zázemí doktorských studijních programů na Univerzitě Karlově - FSV objket "Hollar"			
ČÁST:			
INT - INTERIÉR			
DATUM: 02/2024	NÁZEV VÝKRESU:	Č.PŘÍLOHY:	Č.PARÉ:
MĚŘÍTKO: 1:20	212.NA.01, 02 Jednací stoly	15	
POČET A4: 2			
PROFESE: ARS			
STUPEŇ: Dokumentace pro provedení stavby a dokumentace pro provedení interiérového vybavení			

212.NA.03  
kryty radiátorů - 3ks

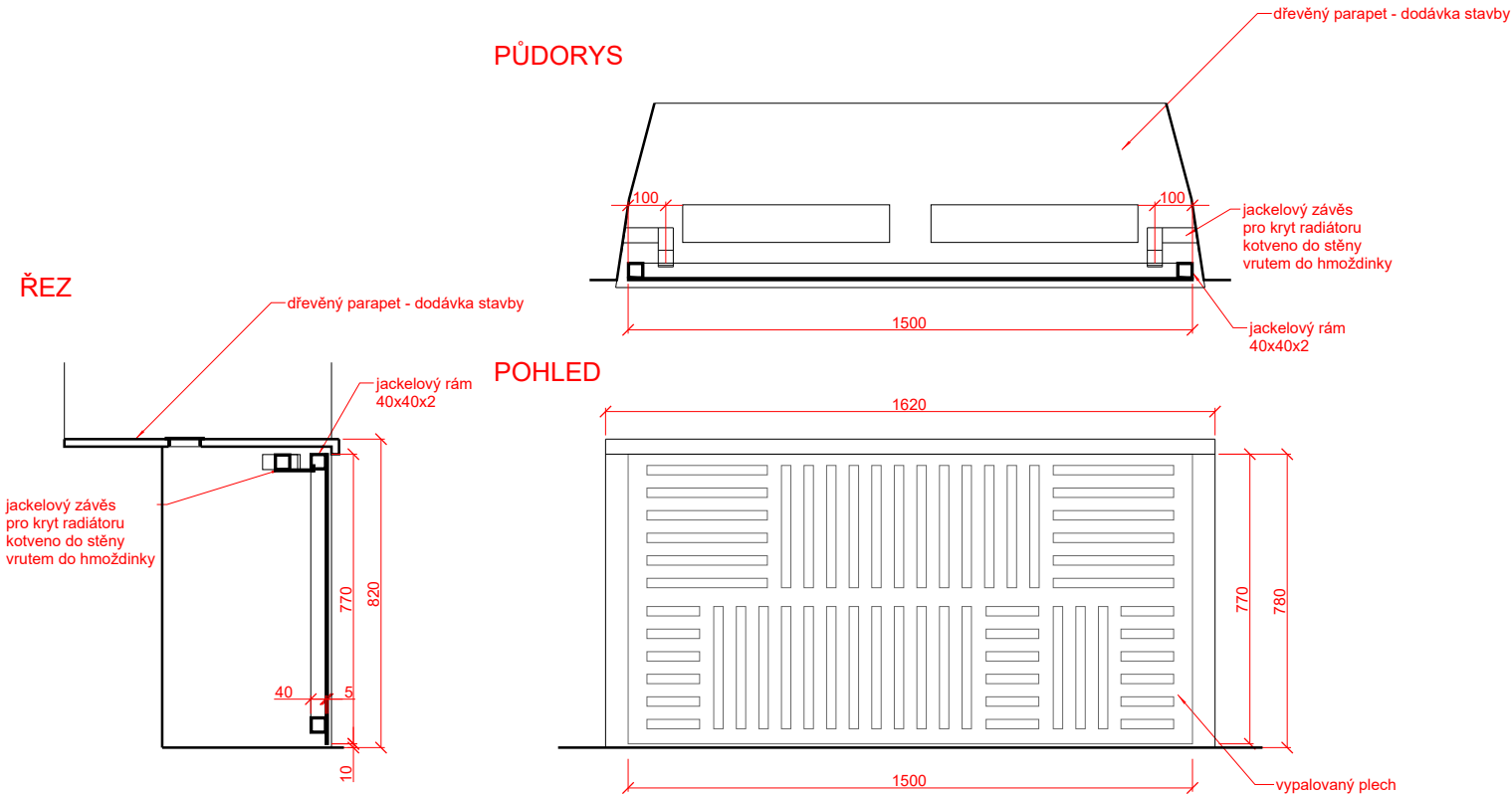

**Materiál:**  
dřevěná spárovka smrk + lak mat v barvě rámů oken; sražené hrany do 1mm  
vypalovaný plech 5mm, lak RAL 9001

**reliéfní grafika: plexisklo 5mm, výpalek laserem, barva RAL 9001**

**!!!VŠECHNY MATERIÁLY BUDOU VYVZORKOVÁNY DODAVATELSKOU FIRMOU!!!**  
**!!!VEŠKERÉ ROZMĚRY NUTNO OVĚŘIT NA MÍSTĚ!!!**

DODAVATEL JE POVINEN NEPRODLENĚ UVĚDOMIT ARCHITEKTA O VŠECH ODLIŠNOSTECH NA STAVBĚ OVLIVŇUJÍCÍCH INFORMACE NA TOMTO VÝKRESU.  
TENTO VÝKRES JE NUTNÉ ČÍST VE VZTAHU K CELKOVÉ DOKUMENTACI. NESROVNALOSTI VE VÝKRESU MUSÍ BÝT OZNÁMENY PŘÍMO ARCHITEKTOVI K OBJASNĚNÍ A POTVRZENÍ INSTRUKCÍ.  
PŘED ZADÁNÍM DO VÝROBY BUDE DODAVATELEM ZPRACOVÁNA A PŘEDLOŽENA K ODSOUHLASENÍ DÍLENSKÁ DOKUMENTACE

212.NA.04  
reliéfní grafika - 1ks



TATO TEXTOVÁ ČÁST JE DLE AUTORSKÉHO ZÁKONA MAJETKEM PROJEKTANTA, JEJÍ KOPÍROVÁNÍ A ROZŠÍŘOVÁNÍ JE MOŽNO POUZE SE SOUHLASEM AUTORA

MÍSTO STAVBY:	objekt "Hollar" - Smetanovo nábřeží 6, Praha 1		
OBJEDNATEL:	Univerzita Karlov, Fakulta sociálních věd Smetanovo nábřeží 995/6, Praha 1, 110 00		
GENERÁLNÍ PROJEKTANT:		ARCHITEKT:	
<div>DESIGN4FUNCTION</div> <div>Ohradní 1443/24b, Michle, 140 00 Praha 4 tel: 736 733 723 / info@d4f.cz / www.d4f.cz</div>		MgA. Vendula HLADÍKOVÁ č. a. ČKA - 03451	
		VYPRACOVAL:	
		Ing. arch. Tereza MUSILOVÁ	
NÁZEV DÍLA:			
Rozvoj infrastrukturálních zázemí doktorských studijních programů na Univerzitě Karlově - FSV objket "Hollar"			
ČÁST:			
INT - INTERIÉR			
DATUM: 02/2024	NÁZEV VÝKRESU:		Č.PŘÍLOHY:
MĚŘÍTKO: 1:20	212.NA.03, 04 Kryty radiátorů, Reliéfní grafika		16
POČET A4: 2			
PROFESE: ARS			
STUPEŇ: Dokumentace pro provedení stavby a dokumentace pro provedení interiérového vybavení			

POHLED NA STĚNU A-A

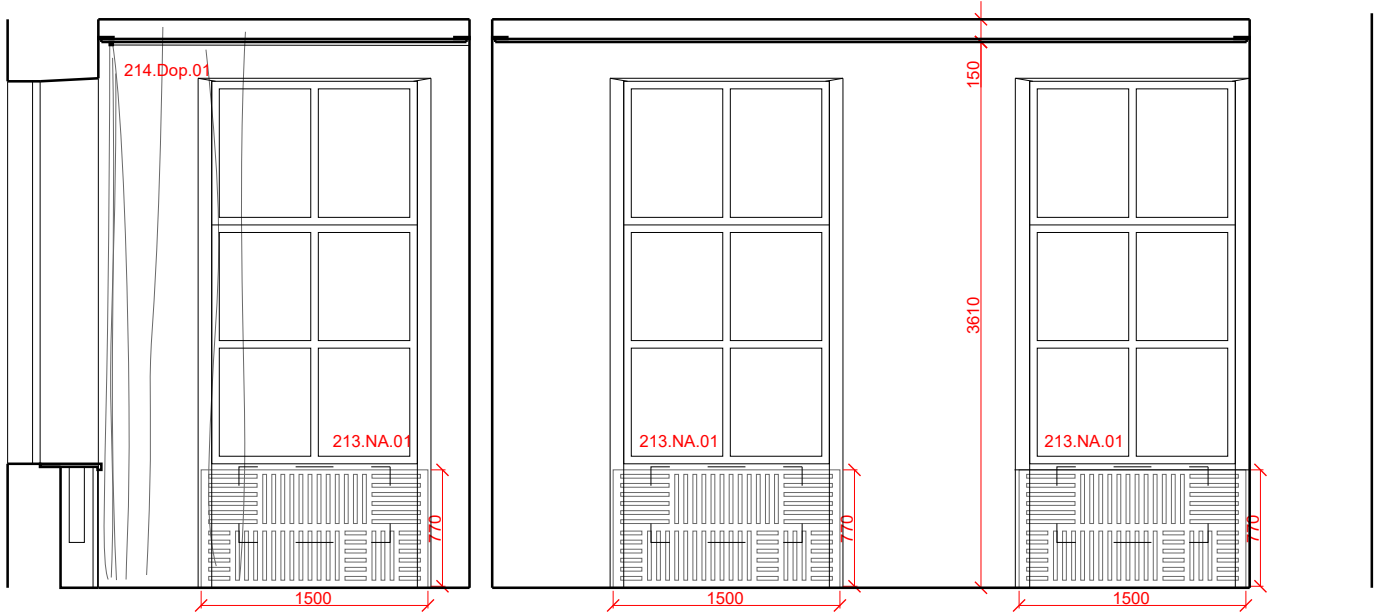

POHLED NA STĚNU B-B

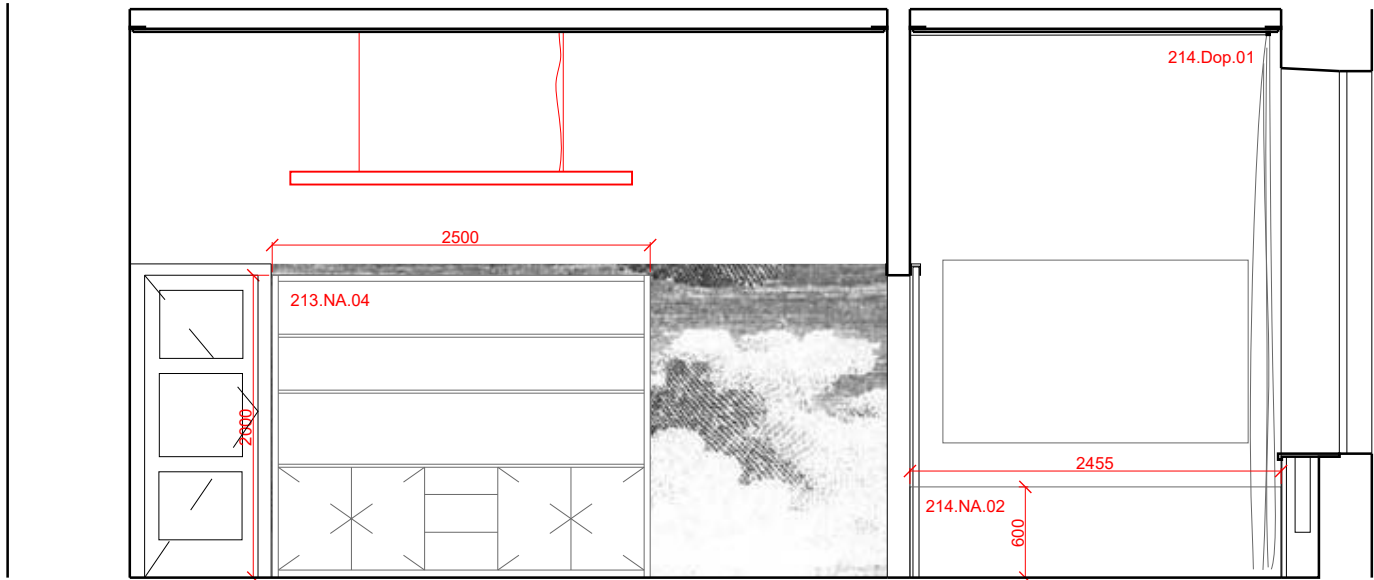

POHLED NA STĚNU C-C

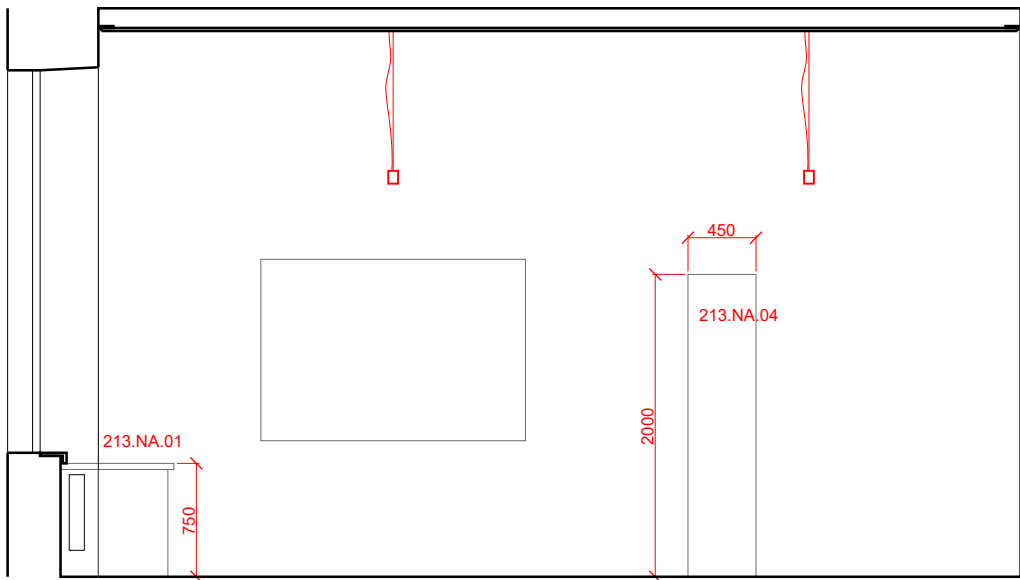

POHLED NA STĚNU D-D

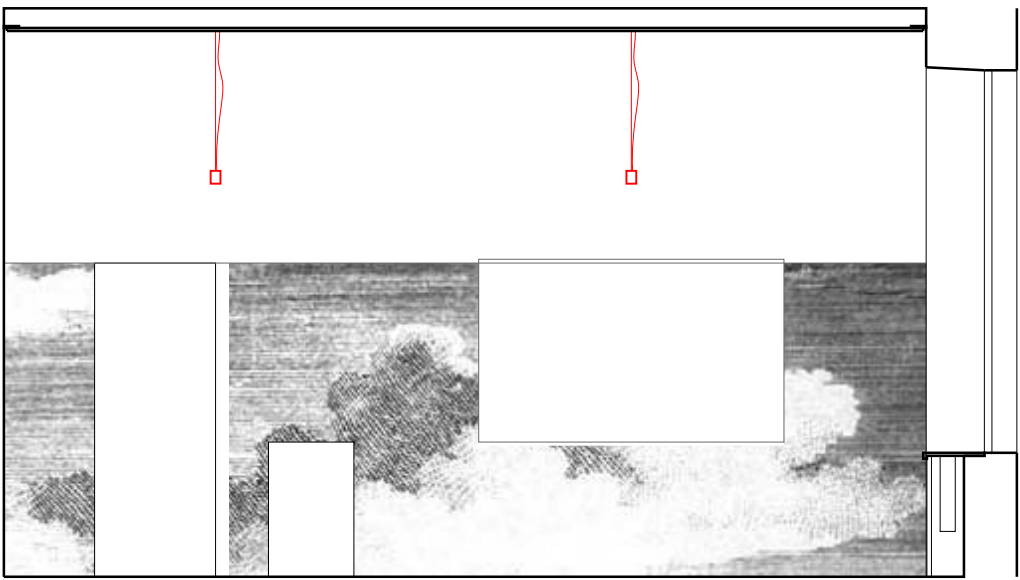

POHLED NA STĚNU E-E

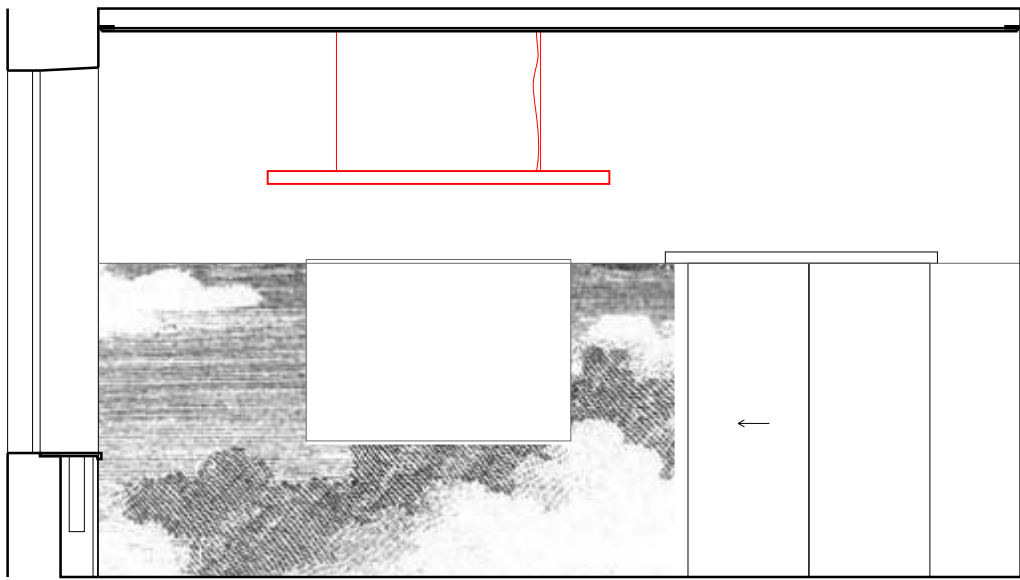

POHLED NA STĚNU F-F

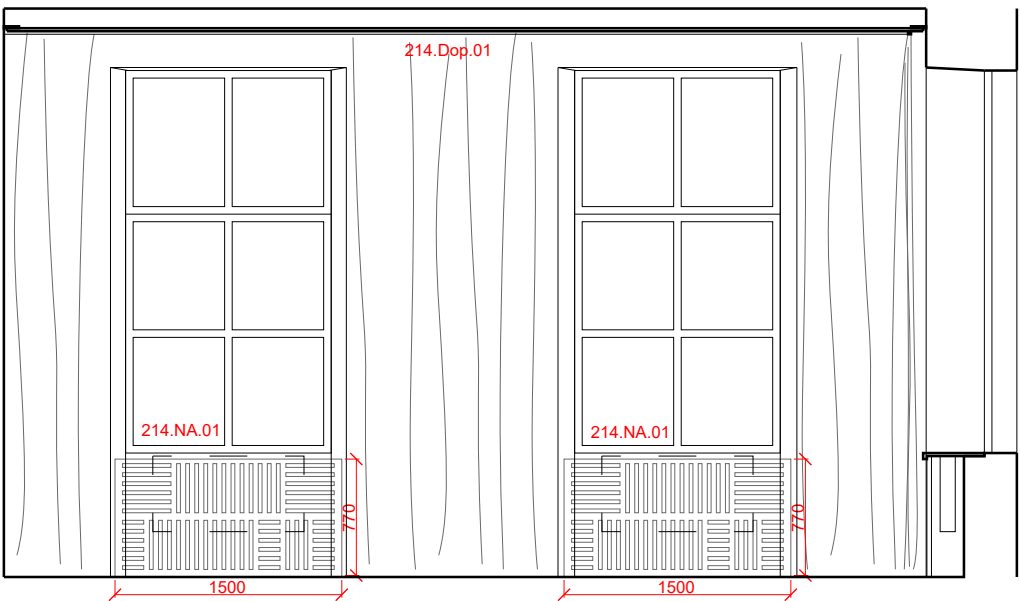

PŮDORYS

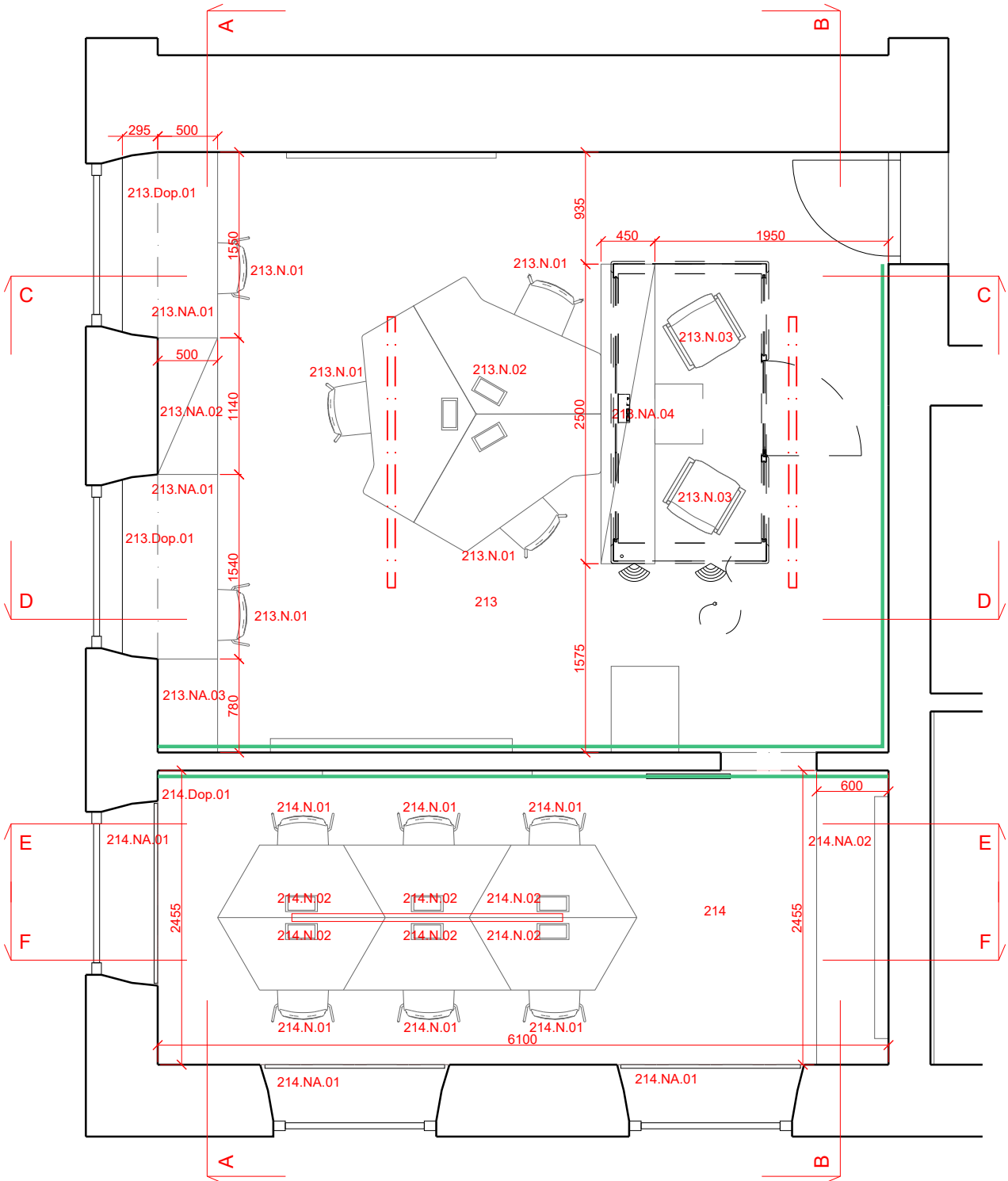

TATO TEXTOVÁ ČÁST JE DLE AUTORSKÉHO ZÁKONA MAJETKEM PROJEKTANTA, JEJÍ KOPÍROVÁNÍ A ROZŠÍŘOVÁNÍ JE MOŽNO POUZE SE SOUHLASEM AUTORA			
MÍSTO STAVBY:		objekt "Hollar" - Smetanovo nábřeží 6, Praha 1	
OBJEDNATEL:		Univerzita Karlov, Fakulta sociálních věd Smetanovo nábřeží 995/6, Praha 1, 110 00	
GENERÁLNÍ PROJEKTANT:		ARCHITEKT:	
<div>DESIGN4FUNCTION</div> <div>Ohradní 1443/24b, Michle, 140 00 Praha 4 tel: 736 733 723 / info@d4f.cz / www.d4f.cz</div>		MgA. Vendula HLADÍKOVÁ č. a. ČKA - 03451	
		VYPRACOVAL:	
		Ing. arch. Tereza MUSILOVÁ	
NÁZEV DÍLA:			
Rozvoj infrastrukturálních zázemí doktorských studijních programů na Univerzitě Karlově - FSV objket "Hollar"			
ČÁST:			
INT - INTERIÉR			
DATUM: 02/2024		NÁZEV VÝKRESU:	
MĚŘÍTKO: 1:50		PŮDORYS A POHLEDY NA STĚNY 213, 214 rozmístění nábytku	
POČET A4: 4		Č.PŘÍLOHY:	
PROFESE: ARS		17	
		Č.PARÉ:	
STUPEŇ: Dokumentace pro provedení stavby a dokumentace pro provedení interiérového vybavení			

213.NA.02  
Skříňka - 1ks

PŮDORYS

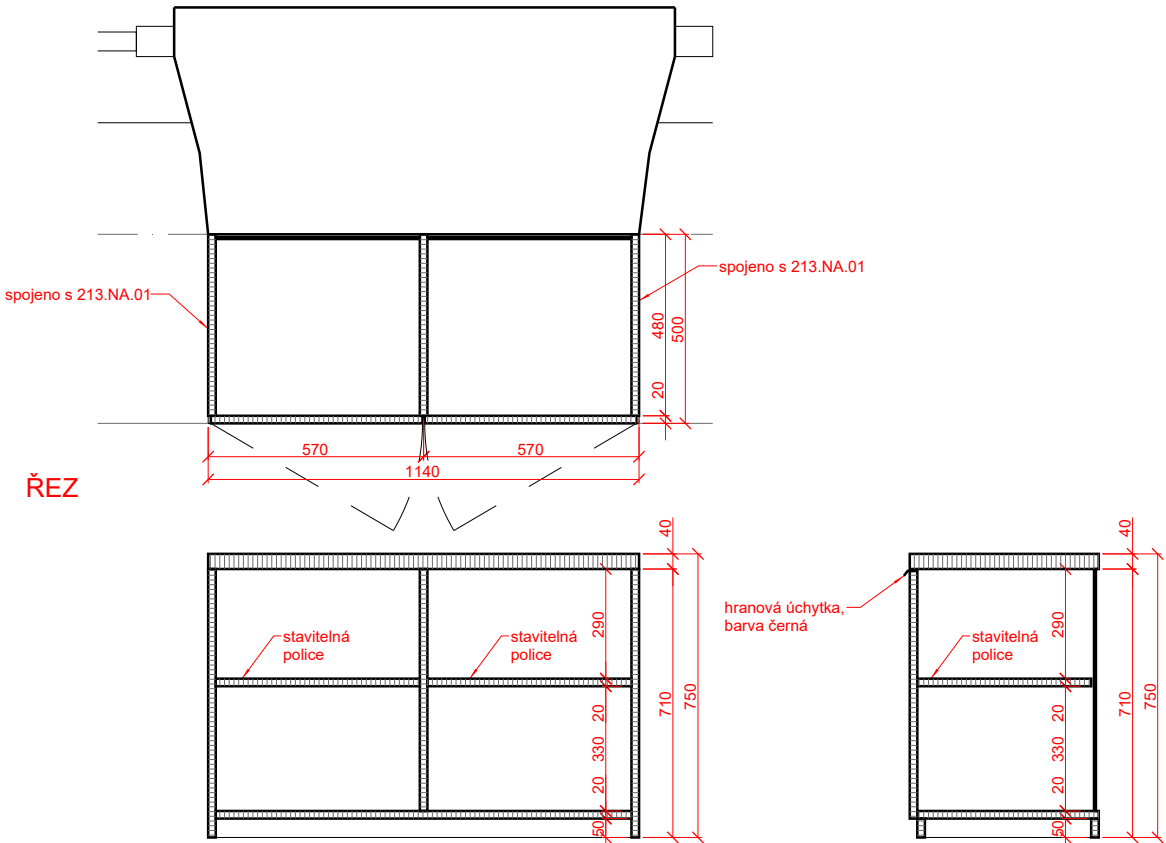

213.NA.01  
Pracovní stůl - 2ks

PŮDORYS

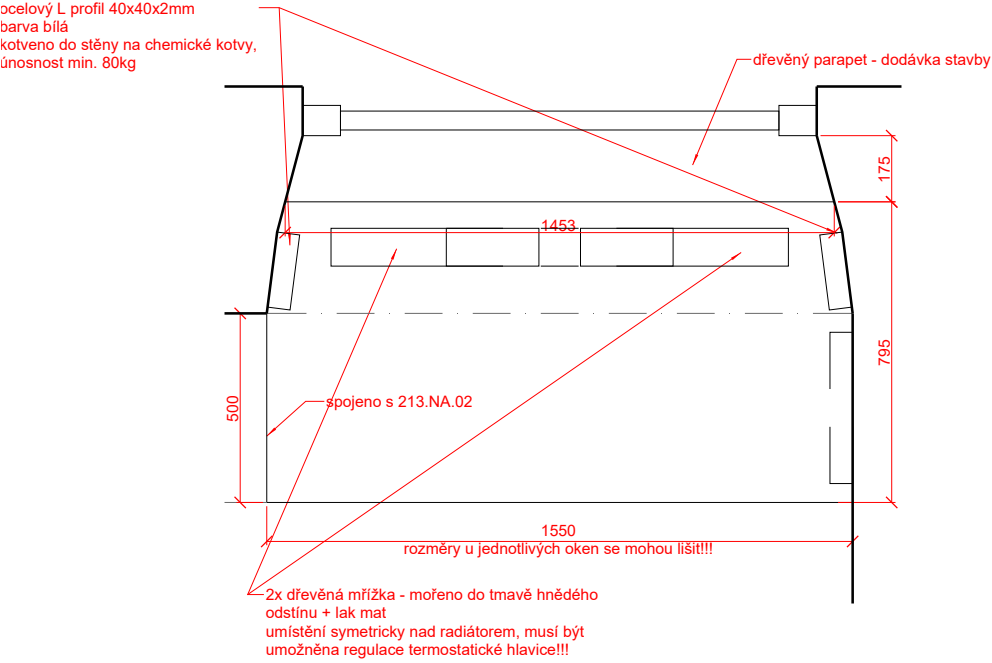

ŘEZ

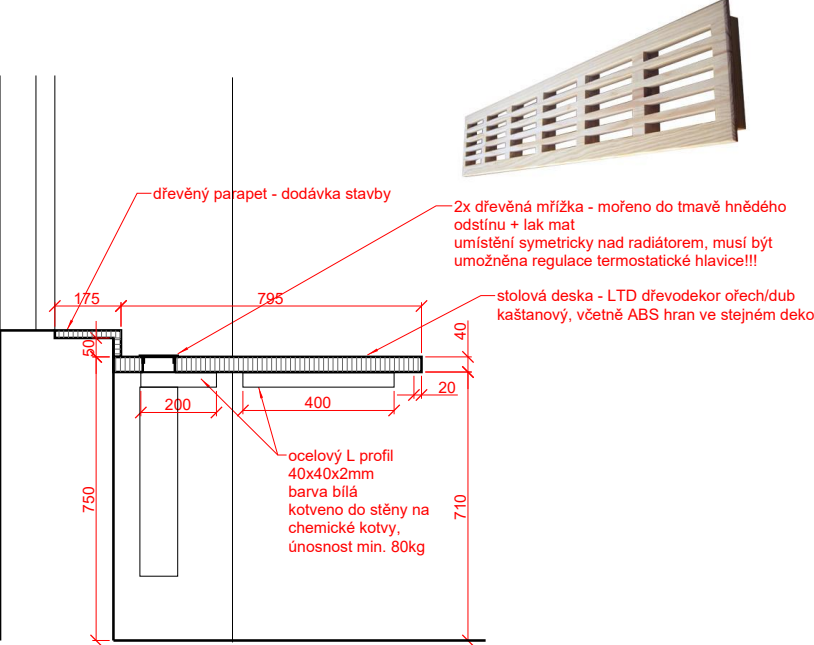

**Materiál:**  
stůl: LTD 18mm - dřevodekor ořech / dub kaštanový  
skříňka:  
korpus - LTD 18mm - dřevodekor ořech / dub kaštanový  
včetně ABS hran ve stejném dekoru  
hranové úchytky na celou šířku dvírek / čel zásuvek - barva černá

!!!VŠECHNY MATERIÁLY BUDOU VYVZORKOVÁNY DODAVATELSKOU FIRMOU!!!  
!!!VEŠKERÉ ROZMĚRY NUTNO OVĚŘIT NA MÍSTĚ!!!

DODAVATEL JE POVINEN NEPRODLENĚ UVĚDOMIT ARCHITEKTA O VŠECH ODLÍŠNOSTECH NA STAVBĚ OVLIVŇUJÍCÍCH INFORMACE NA TOMTO VÝKRESU.  
TENTO VÝKRES JE NUTNÉ ČÍST VE VZTAHU K CELKOVÉ DOKUMENTACI. NESROVNALOSTI VE VÝKRESU MUSÍ BÝT OZNÁMENY PŘÍMO ARCHITEKTOVI K OBJASNĚNÍ A POTVRZENÍ INSTRUKCÍ.  
PŘED ZADÁNÍM DO VÝROBY BUDE DODAVATELEM ZPRACOVÁNA A PŘEDLOŽENA K ODSOUHLASENÍ DÍLENSKÁ DOKUMENTACE

TATO TEXTOVÁ ČÁST JE DLE AUTORSKÉHO ZÁKONA MAJETKEM PROJEKTANTA, JEJÍ KOPÍROVÁNÍ A ROZŠÍŘOVÁNÍ JE MOŽNO POUZE SE SOUHLASEM AUTORA

MÍSTO STAVBY:	objekt "Hollar" - Smetanovo nábřeží 6, Praha 1		
OBJEDNATEL:	Univerzita Karlov, Fakulta sociálních věd Smetanovo nábřeží 995/6, Praha 1, 110 00		
GENERÁLNÍ PROJEKTANT:		ARCHITEKT:	
DESIGN4FUNCTION  Ohradní 1443/24b, Michle, 140 00 Praha 4 tel: 736 733 723 / info@d4f.cz / www.d4f.cz		MgA. Vendula HLADÍKOVÁ č. a. ČKA - 03451	
		VYPRACOVAL:	
		Ing. arch. Tereza MUSILOVÁ	
NÁZEV DÍLA:			
Rozvoj infrastrukturálních zázemí doktorských studijních programů na Univerzitě Karlově - FSV objket "Hollar"			
ČÁST:			
INT - INTERIÉR			
DATUM: 02/2024	NÁZEV VÝKRESU:		Č.PŘÍLOHY:
MĚŘÍTKO: 1:20	213.NA.01,02		18
POČET A4: 2	Psací stoly, skříňka		
PROFESE: ARS			
STUPEŇ: Dokumentace pro provedení stavby a dokumentace pro provedení interiérového vybavení			



213.NA.04  
Dělicí skříň - 1ks

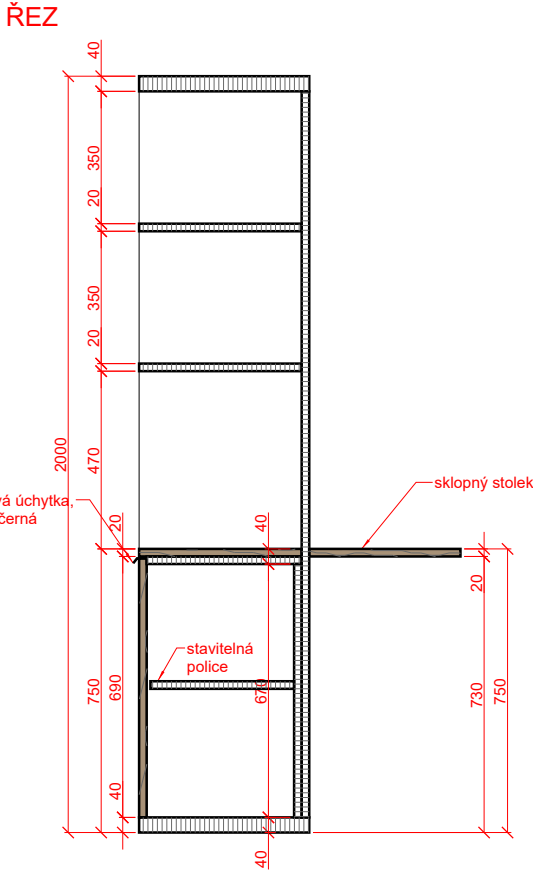
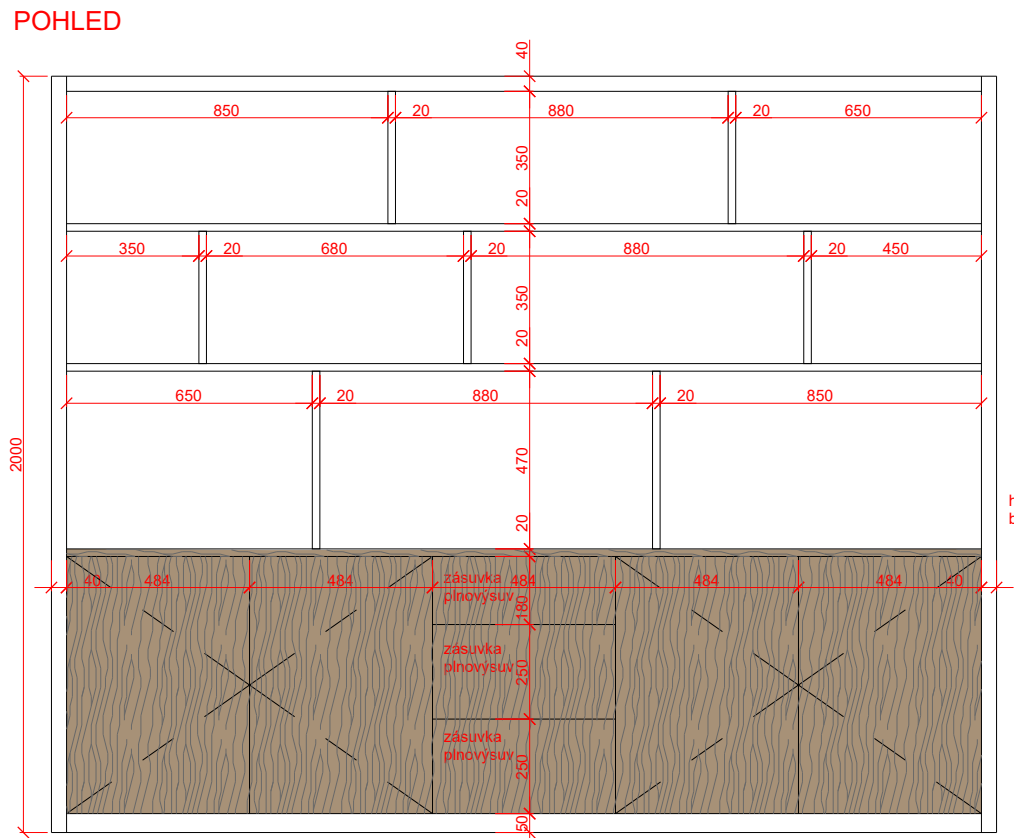
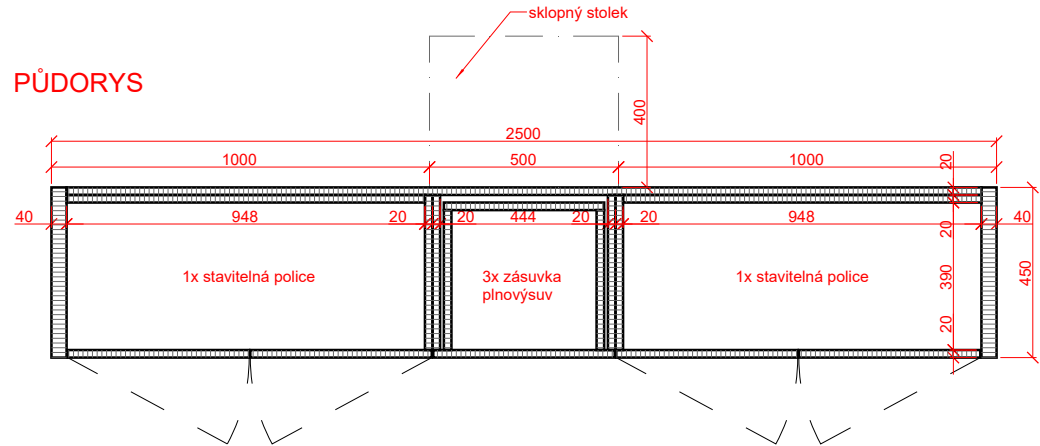

213.NA.03  
Skříňka na RACK - 1ks

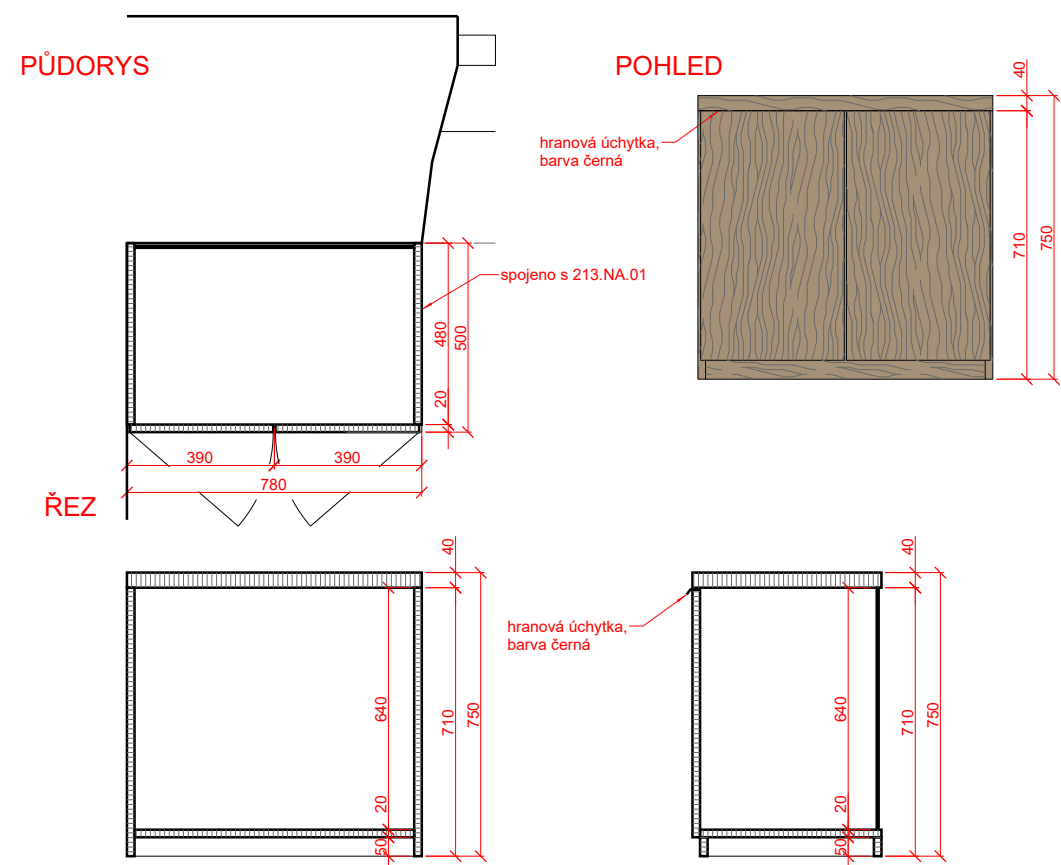

**Materiál:**  
**skříňka na RACK: LTD 18mm - dřevodekor ořech / dub kaštanový**  
**dělicí skříň: korpus - LTD 18mm unibarva RAL 9001 / LTD 18mm dřevodekor ořech / dub kaštanový**  
**včetně ABS hran ve stejném dekoru**  
**hranové úchytky na celou šířku dvířek / čel zásuvek - barva černá**

**!!!VŠECHNY MATERIÁLY BUDOU VYVZORKOVÁNY DODAVATELSKOU FIRMOU!!!**  
**!!!VEŠKERÉ ROZMĚRY NUTNO OVĚŘIT NA MÍSTĚ!!!**

DODAVATEL JE POVINEN NEPRODLENĚ UVĚDOMIT ARCHITEKTA O VŠECH ODLÍŠNOSTECH NA STAVBĚ OVLIVŇUJÍCÍCH INFORMACE NA TOMTO VÝKRESU.  
TENTO VÝKRES JE NUTNÉ ČÍST VE VZTAHU K CELKOVÉ DOKUMENTACI. NESROVNALOSTI VE VÝKRESU MUSÍ BÝT OZNÁMENY PŘÍMO ARCHITEKTOVI K OBJASNĚNÍ A POTVRZENÍ INSTRUKCÍ.  
PŘED ZADÁNÍM DO VÝROBY BUDE DODAVATELEM ZPRACOVÁNA A PŘEDLOŽENA K ODSOUHLASENÍ DÍLENSKÁ DOKUMENTACE

TATO TEXTOVÁ ČÁST JE DLE AUTORSKÉHO ZÁKONA MAJETKEM PROJEKTANTA, JEJÍ KOPÍROVÁNÍ A ROZŠÍŘOVÁNÍ JE MOŽNO POUZE SE SOUHLASEM AUTORA

MÍSTO STAVBY:	objekt "Hollar" - Smetanovo nábřeží 6, Praha 1		
OBJEDNATEL:	Univerzita Karlov, Fakulta sociálních věd Smetanovo nábřeží 995/6, Praha 1, 110 00		
GENERÁLNÍ PROJEKTANT:		ARCHITEKT:	
<div>DESIGN4FUNCTION</div> <div>Ohradní 1443/24b, Michle, 140 00 Praha 4 tel: 736 733 723 / info@d4f.cz / www.d4f.cz</div>		<div>MgA. Vendula HLADÍKOVÁ č. a. ČKA - 03451</div> <div>VYPRACOVAL:</div> <div>Ing. arch. Tereza MUSILOVÁ</div>	
NÁZEV DÍLA:			
Rozvoj infrastrukturálních zázemí doktorských studijních programů na Univerzitě Karlově - FSV objket "Hollar"			
ČÁST:			
INT - INTERIÉR			
DATUM: 02/2024	NÁZEV VÝKRESU:		Č.PŘÍLOHY:
MĚŘÍTKO: 1:20	213.NA.03, 04		Č.PARÉ:
POČET A4: 2	Skříňka na RACK, Dělicí skříň		19
PROFESE: ARS			
STUPEŇ: Dokumentace pro provedení stavby a dokumentace pro provedení interiérového vybavení			

214.NA.02

Nízká skříňka - 1ks

PŮDORYS

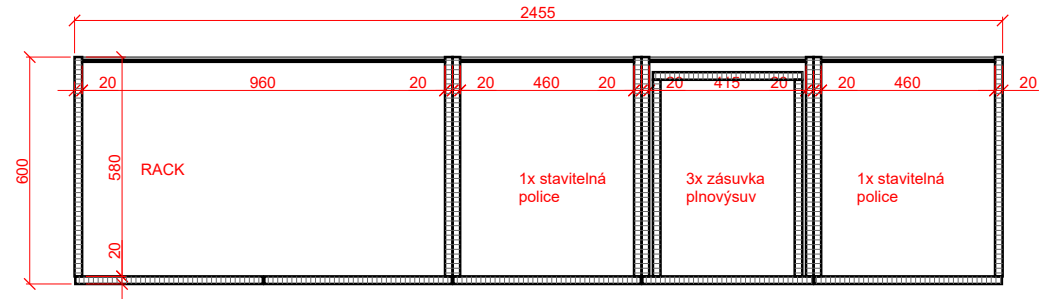

POHLED

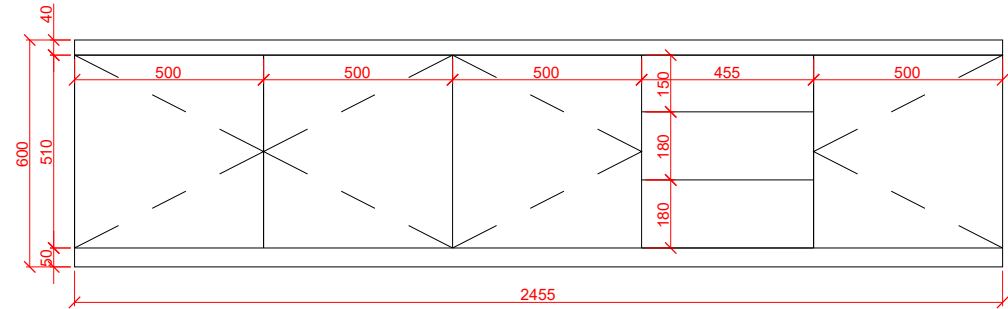

ŘEZ

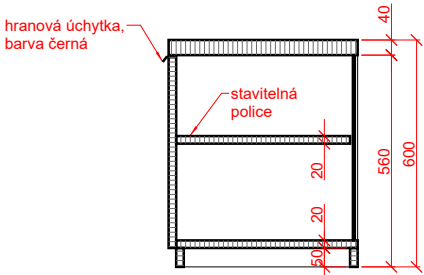

213.NA.01

kryty radiátorů - 3ks

ŘEZ

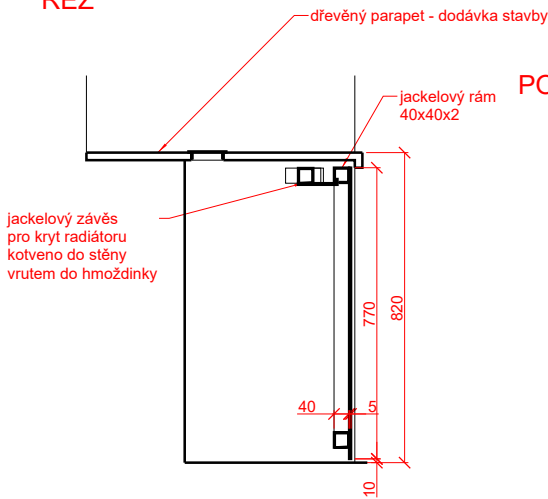

PŮDORYS

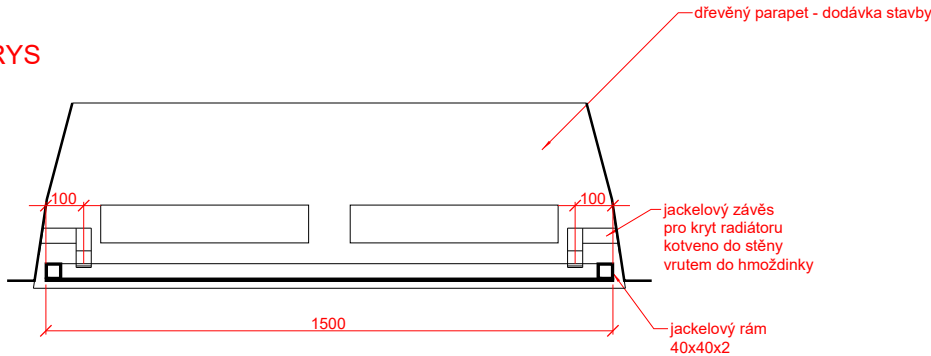

POHLED

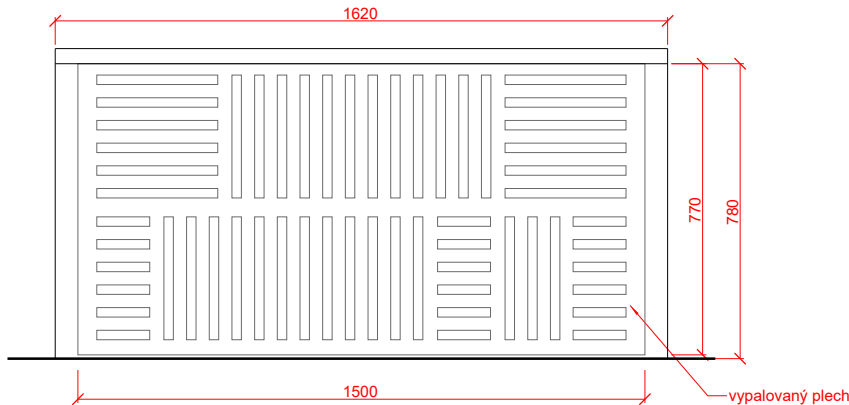

TATO TEXTOVÁ ČÁST JE DLE AUTORSKÉHO ZÁKONA MAJETKEM PROJEKTANTA, JEJÍ KOPÍROVÁNÍ A ROZŠÍŘOVÁNÍ JE MOŽNO POUZE SE SOUHLASEM AUTORA

MÍSTO STAVBY:	objekt "Hollar" - Smetanovo nábřeží 6, Praha 1		
OBJEDNATEL:	Univerzita Karlov, Fakulta sociálních věd Smetanovo nábřeží 995/6, Praha 1, 110 00		
GENERÁLNÍ PROJEKTANT:		ARCHITEKT:	
<div>DESIGN4FUNCTION</div> <div>Ohradní 1443/24b, Michle, 140 00 Praha 4 tel: 736 733 723 / info@d4f.cz / www.d4f.cz</div>		MgA. Vendula HLADÍKOVÁ č. a. ČKA - 03451	
		VYPRACOVAL:	
		Ing. arch. Tereza MUSILOVÁ	
NÁZEV DÍLA:			
Rozvoj infrastrukturálních zázemí doktorských studijních programů na Univerzitě Karlově - FSV objket "Hollar"			
ČÁST:			
INT - INTERIÉR			
DATUM: 02/2024	NÁZEV VÝKRESU:	Č.PŘÍLOHY:	Č.PARÉ:
MĚŘÍTKO: 1:20	214.NA.01, 02 Kryty radiátorů, Nízká skříňka	20	
POČET A4: 2			
PROFESE: ARS			
STUPEŇ: Dokumentace pro provedení stavby a dokumentace pro provedení interiérového vybavení			

**Materiál:**  
kryty radiátorů: vypalovaný plech 5mm, lak RAL 9001  
nízká skříňka: LTD 18mm - dřevodekor ořech / dub kaštanový  
včetně ABS hran ve stejném dekoru  
hranové úchytky na celou šířku dvířek / čel zásuvek - barva černá

!!!VŠECHNY MATERIÁLY BUDOU VYVZORKOVÁNY DODAVATELSKOU FIRMOU!!!  
!!!VEŠKERÉ ROZMĚRY NUTNO OVĚŘIT NA MÍSTĚ!!!

DODAVATEL JE POVINEN NEPRODLENĚ UVĚDOMIT ARCHITEKTA O VŠECH ODLÍŠNOSTECH NA STAVBĚ OVLIVŇUJÍCÍCH INFORMACE NA TOMTO VÝKRESU.  
TENTO VÝKRES JE NUTNÉ ČÍST VE VZTAHU K CELKOVÉ DOKUMENTACI. NESROVNALOSTI VE VÝKRESU MUSÍ BÝT OZNÁMENY PŘÍMO ARCHITEKTOVI K OBJASNĚNÍ A POTVRZENÍ INSTRUKCÍ.  
PŘED ZADÁNÍM DO VÝROBY BUDE DODAVATELEM ZPRACOVÁNA A PŘEDLOŽENA K ODSOUHLASENÍ DÍLENSKÁ DOKUMENTACE

POHLED NA STĚNU A-A

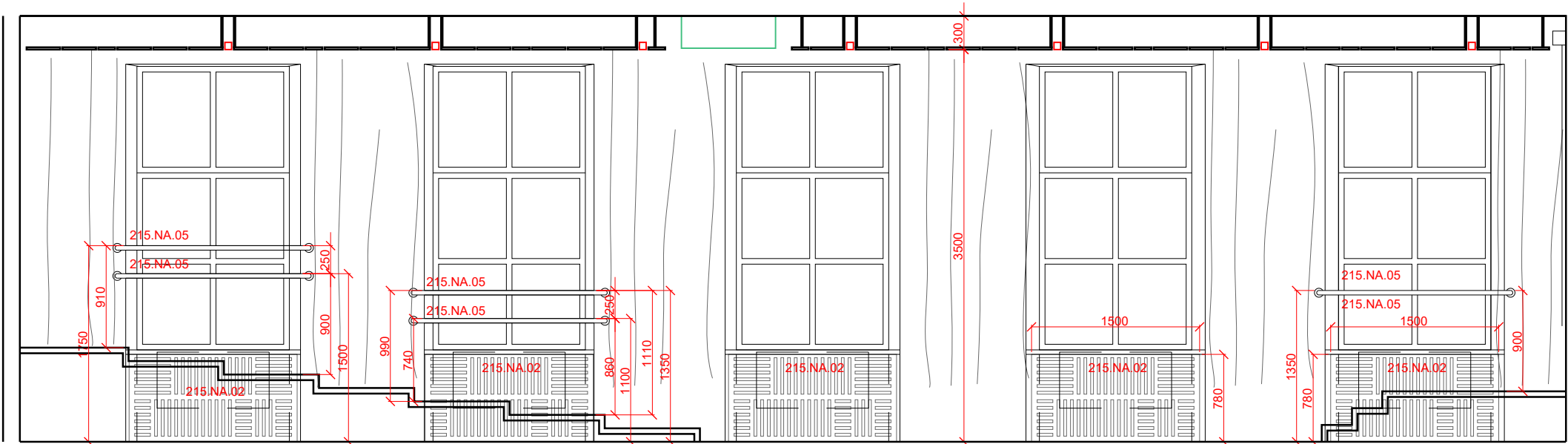

POHLED NA STĚNU B-B

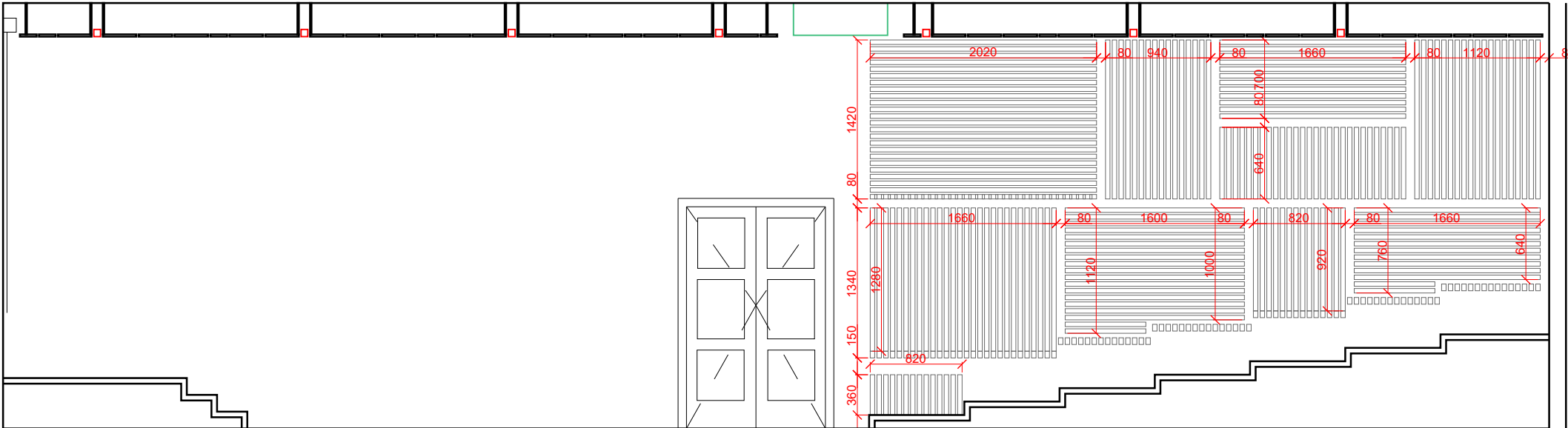

POHLED NA STĚNU C-C

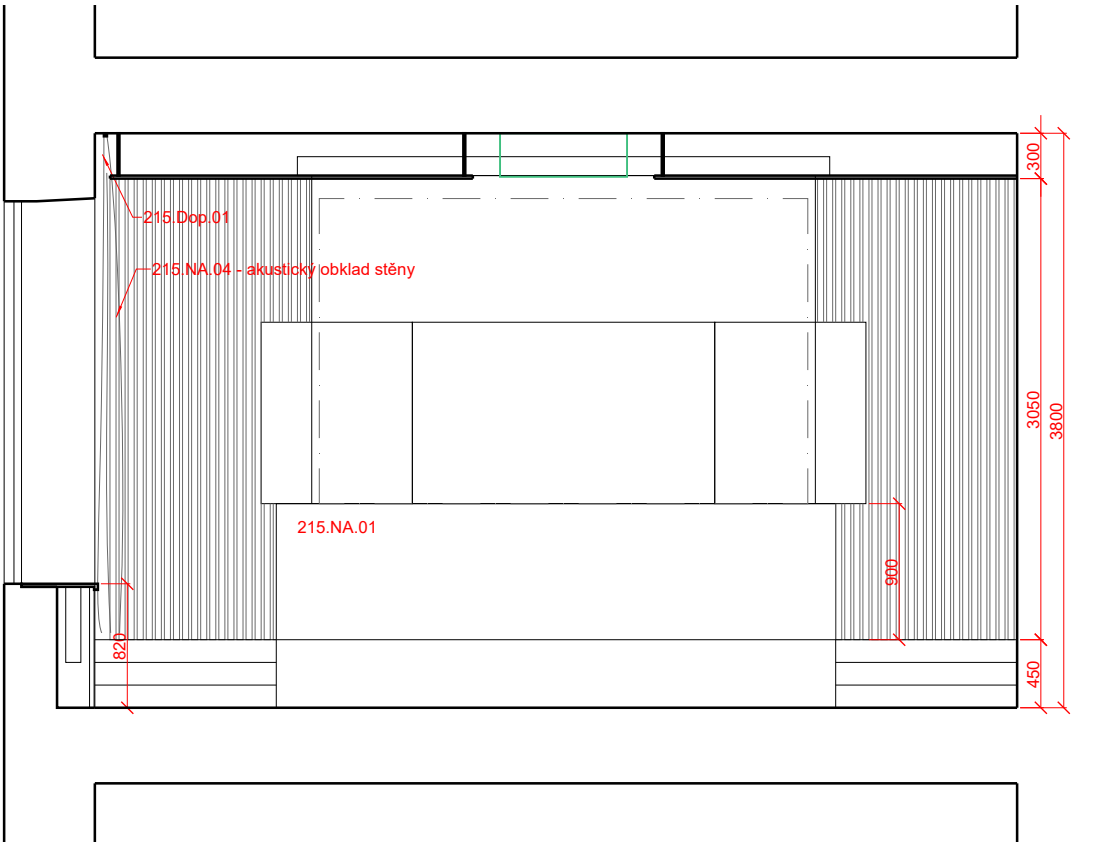

POHLED NA STĚNU D-D



PŮDORYS

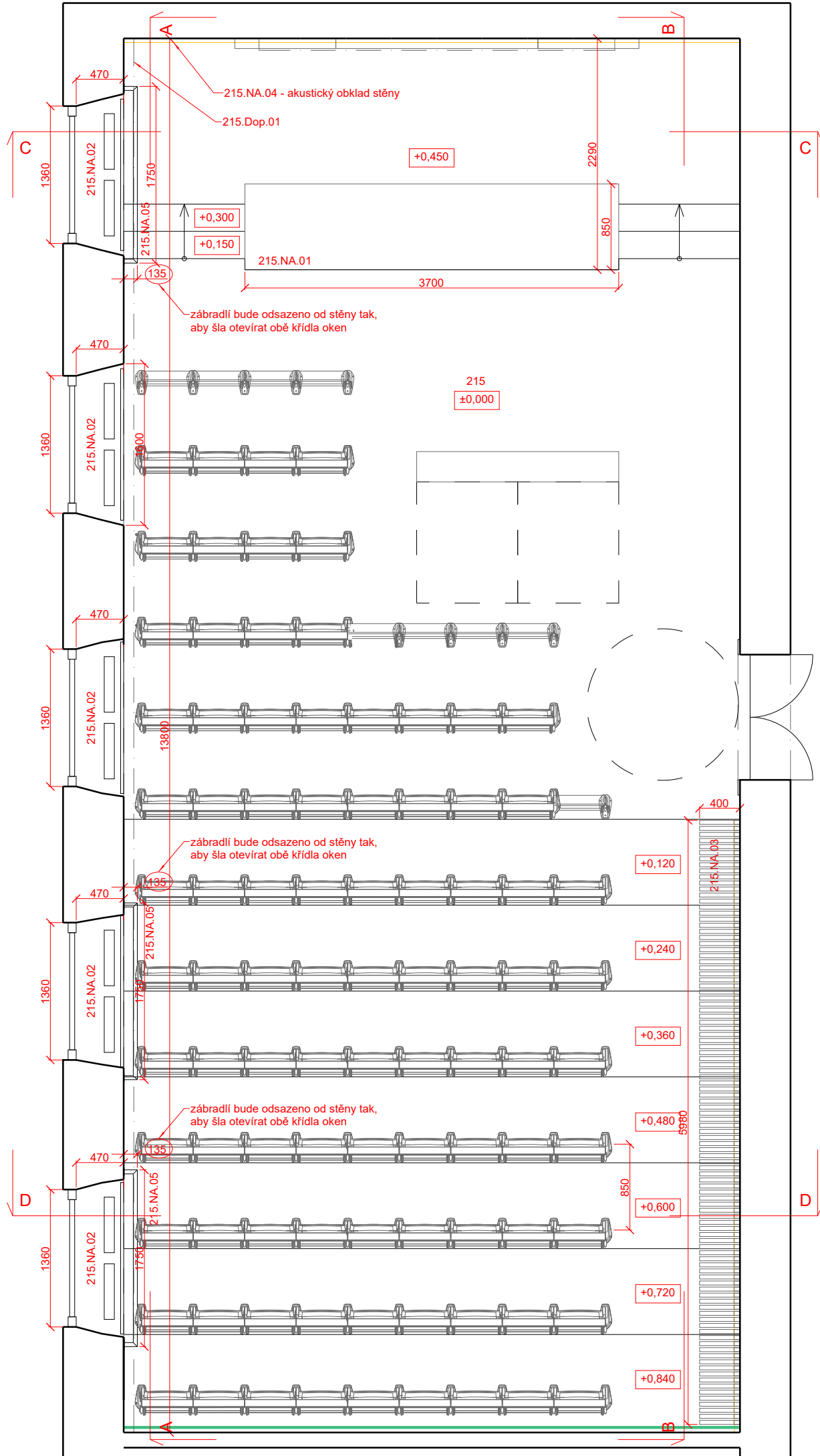

TATO TEXTOVÁ ČÁST JE DLE AUTORSKÉHO ZÁKONA MAJETKEM PROJEKTANTA, JEJÍ KOPÍROVÁNÍ A ROZŠÍŘOVÁNÍ JE MOŽNO POUZE SE SOUHLASEM AUTORA

MÍSTO STAVBY:	objekt "Hollar" - Smetanovo nábřeží 6, Praha 1		
OBJEDNATEL:	Univerzita Karlov, Fakulta sociálních věd Smetanovo nábřeží 995/6, Praha 1, 110 00		
GENERÁLNÍ PROJEKTANT:		ARCHITEKT:	
<div>DESIGN4FUNCTION</div> <div>Ohradní 1443/24b, Michle, 140 00 Praha 4 tel: 736 733 723 / info@d4f.cz / www.d4f.cz</div>		MgA. Vendula HLADÍKOVÁ č. a. ČKA - 03451	
		VYPRACOVAL:	
		Ing. arch. Tereza MUSILOVÁ	
NÁZEV DÍLA:			
Rozvoj infrastrukturálních zázemí doktorských studijních programů na Univerzitě Karlově - FSV objekt "Hollar"			
ČÁST:			
INT - INTERIÉR			
DATUM: 02/2024	NÁZEV VÝKRESU:	Č.PŘÍLOHY:	Č.PARÉ:
MĚŘÍTKO: 1:50	PŮDORYS A POHLEDY NA STĚNY 215 rozmístění nábytku	21	
POČET A4: 4			
PROFESE: ARS			
STUPEŇ: Dokumentace pro provedení stavby a dokumentace pro provedení interiérového vybavení			

215.NA.01  
katedra - 1ks

PŮDORYSNÝ ŘEZ

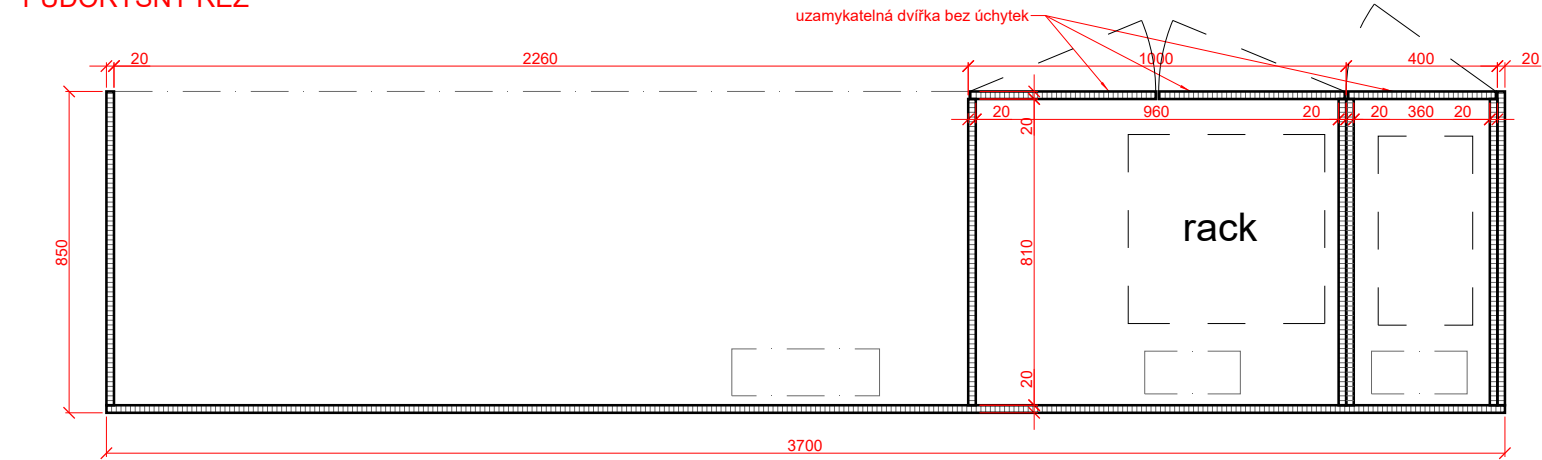

PŮDORYS

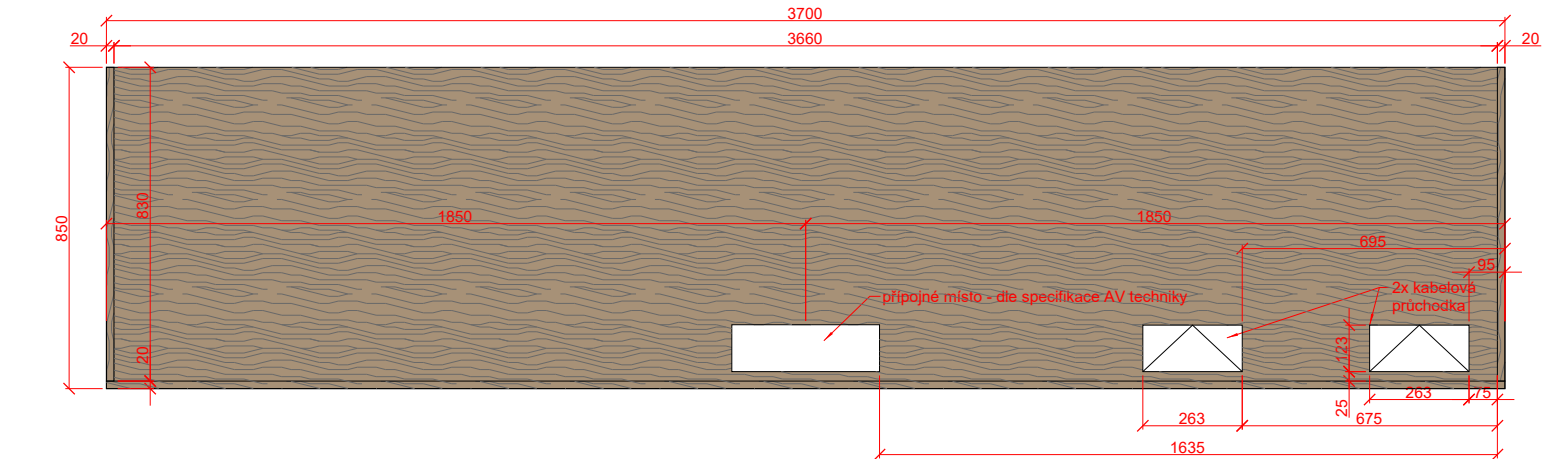

ŘEZ SKŘÍŇKOU

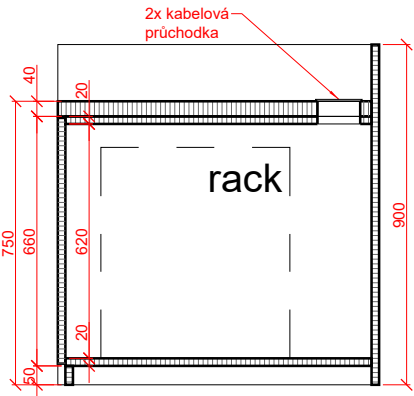

ŘEZ STOLEM

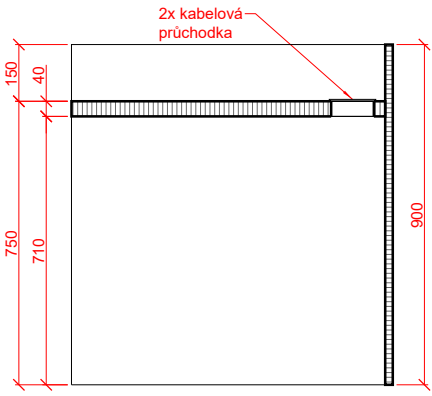

**Materiál:**  
korpus - LTD 18mm - dřevodekor ořech / dub kaštanový  
včetně ABS hran ve stejném dekoru

**!!!VŠECHNY MATERIÁLY BUDOU VYVZORKOVÁNY DODAVATELSKOU FIRMOU!!!**  
**!!!VEŠKERÉ ROZMĚRY NUTNO OVĚŘIT NA MÍSTĚ!!!**

DODAVATEL JE POVINEN NEPRODLENĚ UVĚDOMIT ARCHITEKTA O VŠECH ODLIŠNOSTECH NA STAVBĚ OVLIVŇUJÍCÍCH INFORMACE NA TOMTO VÝKRESU.  
TENTO VÝKRES JE NUTNÉ ČÍST VE VZTAHU K CELKOVÉ DOKUMENTACI. NESROVNALOSTI VE VÝKRESU MUSÍ BÝT OZNÁMENY PŘÍMO ARCHITEKTOVI K OBJASNĚNÍ A POTVRZENÍ INSTRUKCÍ.  
PŘED ZADÁNÍM DO VÝROBY BUDE DODAVATELEM ZPRACOVÁNA A PŘEDLOŽENA K ODSOUHLASENÍ DÍLENSKÁ DOKUMENTACE

TATO TEXTOVÁ ČÁST JE DLE AUTORSKÉHO ZÁKONA MAJETKEM PROJEKTANTA, JEJÍ KOPÍROVÁNÍ A ROZŠÍŘOVÁNÍ JE MOŽNO POUZE SE SOUHLASEM AUTORA

MÍSTO STAVBY:	objekt "Hollar" - Smetanovo nábřeží 6, Praha 1		
OBJEDNATEL:	Univerzita Karlov, Fakulta sociálních věd Smetanovo nábřeží 995/6, Praha 1, 110 00		
GENERÁLNÍ PROJEKTANT:		ARCHITEKT:	
<div>DESIGN4FUNCTION</div> <div>Ohradní 1443/24b, Michle, 140 00 Praha 4 tel: 736 733 723 / info@d4f.cz / www.d4f.cz</div>		MgA. Vendula HLADÍKOVÁ č. a. ČKA - 03451	
		VYPRACOVAL:	
		Ing. arch. Tereza MUSILOVÁ	
NÁZEV DÍLA:			
Rozvoj infrastrukturálních zázemí doktorských studijních programů na Univerzitě Karlově - FSV objket "Hollar"			
ČÁST:			
INT - INTERIÉR			
DATUM: 02/2024	NÁZEV VÝKRESU:		Č.PŘÍLOHY:
MĚŘÍTKO: 1:20	215.NA.01 Katedra		22
POČET A4: 2			
PROFESE: ARS			
STUPEŇ: Dokumentace pro provedení stavby a dokumentace pro provedení interiérového vybavení			



215.NA.02  
kryty radiátorů - 5ks

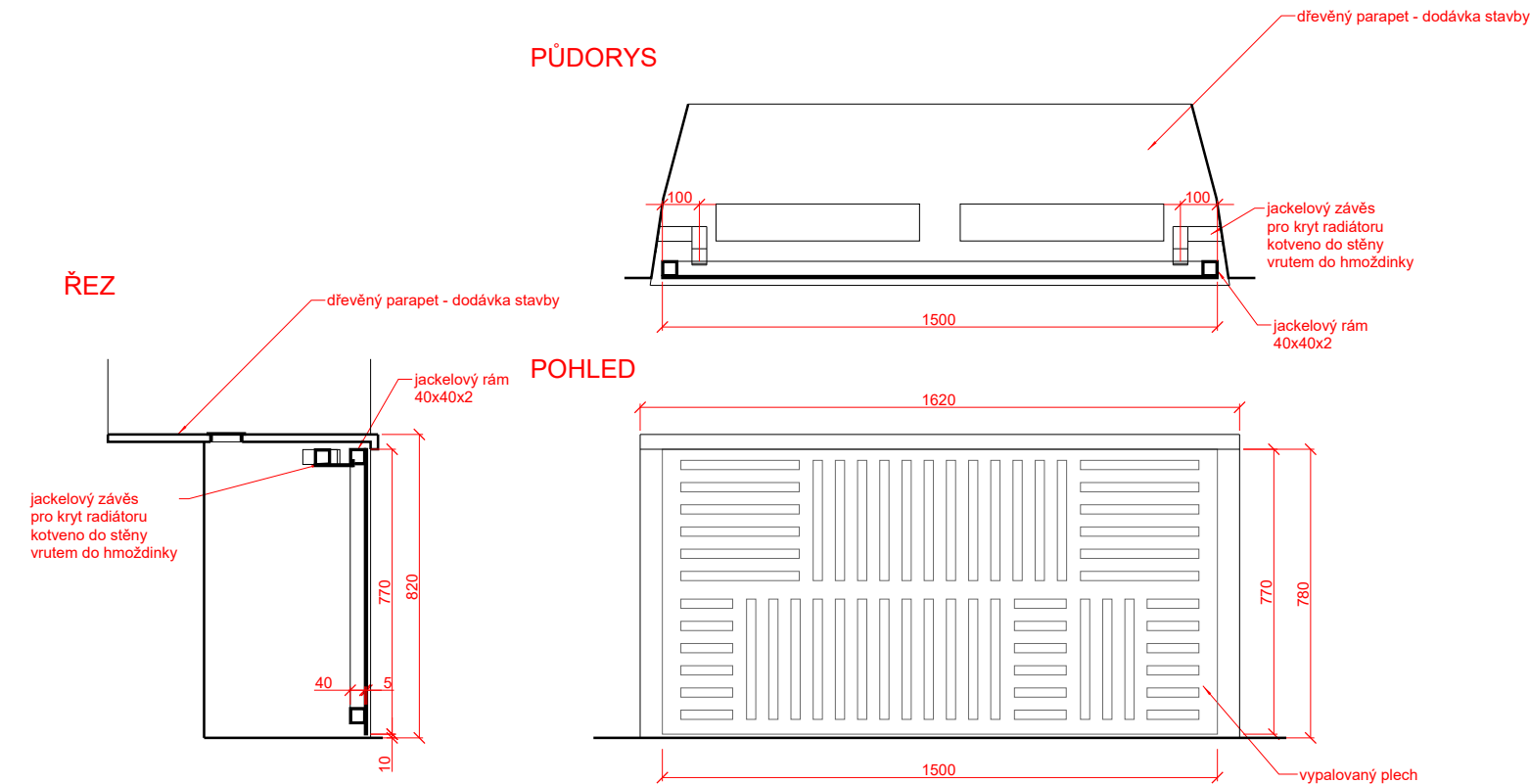

**Materiál:**  
vypalovaný plech 5mm, lak RAL 9001

**!!!VŠECHNY MATERIÁLY BUDOU VYVZORKOVÁNY DODAVATELSKOU FIRMOU!!!**  
**!!!VEŠKERÉ ROZMĚRY NUTNO OVĚRIT NA MÍSTĚ!!!**

DODAVATEL JE POVINEN NEPRODLENĚ UVĚDOMIT ARCHITEKTA O VŠECH ODLIŠNOSTECH NA STAVBĚ OVLIVŇUJÍCÍCH INFORMACE NA TOMTO VÝKRESU.  
TENTO VÝKRES JE NUTNÉ ČÍST VE VZTAHU K CELKOVÉ DOKUMENTACI. NESROVNALOSTI VE VÝKRESU MUSÍ BÝT OZNÁMENY PŘÍMO ARCHITEKTOVI K OBJASNĚNÍ A POTVRZENÍ INSTRUKCÍ.  
PŘED ZADÁNÍM DO VÝROBY BUDE DODAVATELEM ZPRACOVÁNA A PŘEDLOŽENA K ODSOUHLASENÍ DÍLENSKÁ DOKUMENTACE

TATO TEXTOVÁ ČÁST JE DLE AUTORSKÉHO ZÁKONA MAJETKEM PROJEKTANTA, JEJÍ KOPÍROVÁNÍ A ROZŠÍŘOVÁNÍ JE MOŽNO POUZE SE SOUHLASEM AUTORA

MÍSTO STAVBY:	objekt "Hollar" - Smetanovo nábřeží 6, Praha 1		
OBJEDNATEL:	Univerzita Karlov, Fakulta sociálních věd Smetanovo nábřeží 995/6, Praha 1, 110 00		
GENERÁLNÍ PROJEKTANT:		ARCHITEKT:	
<div>DESIGN4FUNCTION</div> <div>Ohradní 1443/24b, Michle, 140 00 Praha 4 tel: 736 733 723 / info@d4f.cz / www.d4f.cz</div>		MgA. Vendula HLADÍKOVÁ č. a. ČKA - 03451	
		VYPRACOVAL:	
		Ing. arch. Tereza MUSILOVÁ	
NÁZEV DÍLA:			
Rozvoj infrastrukturálních zázemí doktorských studijních programů na Univerzitě Karlově - FSV objket "Hollar"			
ČÁST:			
INT - INTERIÉR			
DATUM: 02/2024	NÁZEV VÝKRESU:		Č.PŘÍLOHY:
MĚŘÍTKO: 1:20	215.NA.02 Kryty radiátorů		23
POČET A4: 2			
PROFESE: ARS			
STUPEŇ: Dokumentace pro provedení stavby a dokumentace pro provedení interiérového vybavení			

215.NA.03  
obklad stěny s lavicí a odpadkovými koši - výřez  
- celkové řešení viz pohled na stěnu BB

SVISLÉ LAMELY  
POHLED

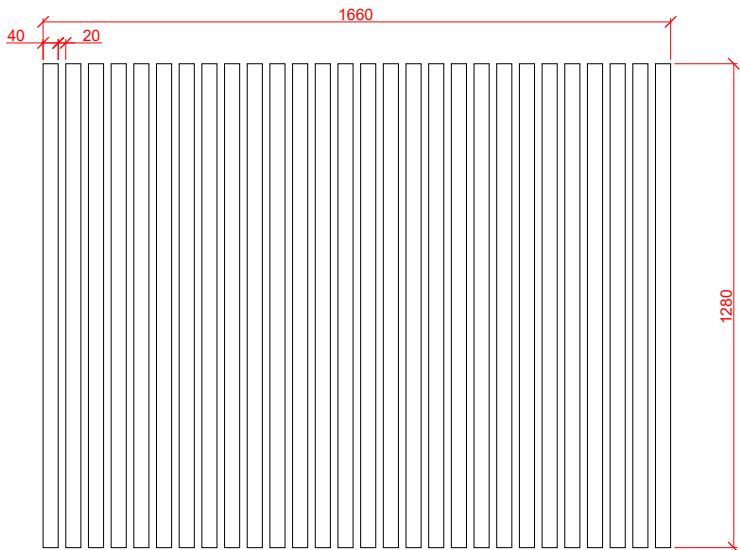

ŘEZ



KONSTRUKCE POD LAVICÍ

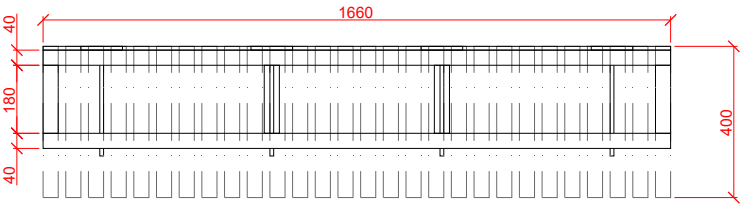

LAVICE

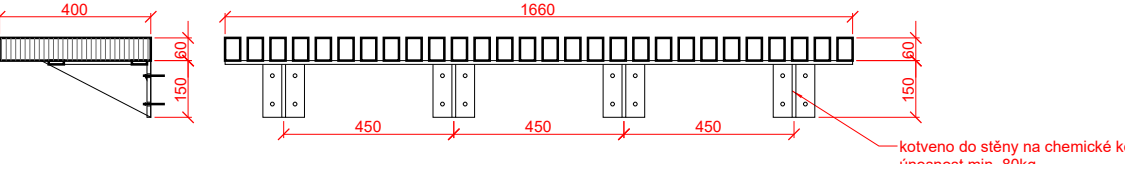

ODPADKOVÉ KOŠE NA TŘÍDĚNÝ ODPAD POD LAVICÍ

PŮDORYS

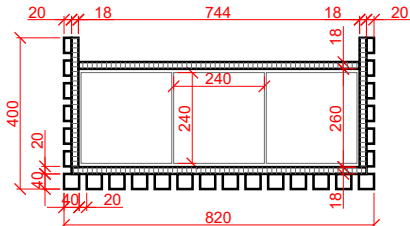

ŘEZ PŘÍČNÝ

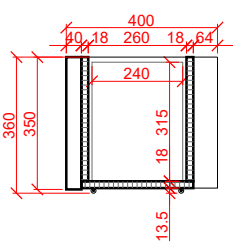

ŘEZ PODÉLNÝ

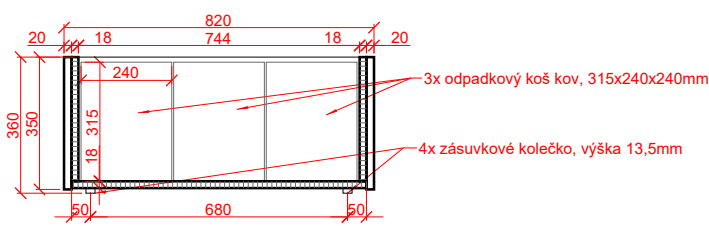

DODAVATEL JE POVINEN NEPRODLENĚ UVĚDOMIT ARCHITEKTA O VŠECH ODLÍŠNOSTECH NA STAVBĚ OVLIVŇUJÍCÍCH INFORMACE NA TOMTO VÝKRESU.  
TENTO VÝKRES JE NUTNĚ ČIST VE VZTAHU K CELKOVÉ DOKUMENTACI. NESROVNALOSTI VE VÝKRESU MUSÍ BÝT OZNÁMENY PŘÍMO ARCHITEKTOVI K OBJASNĚNÍ A POTVRZENÍ INSTRUKCÍ.  
PŘED ZADÁNÍM DO VÝROBY BUDE DODAVATELEM ZPRACOVÁNA A PŘEDLOŽENA K ODSOUHLASENÍ DÍLENSKÁ DOKUMENTACE

VODOROVNÉ LAMELY S HÁČKY NA OBLEČENÍ  
POHLED

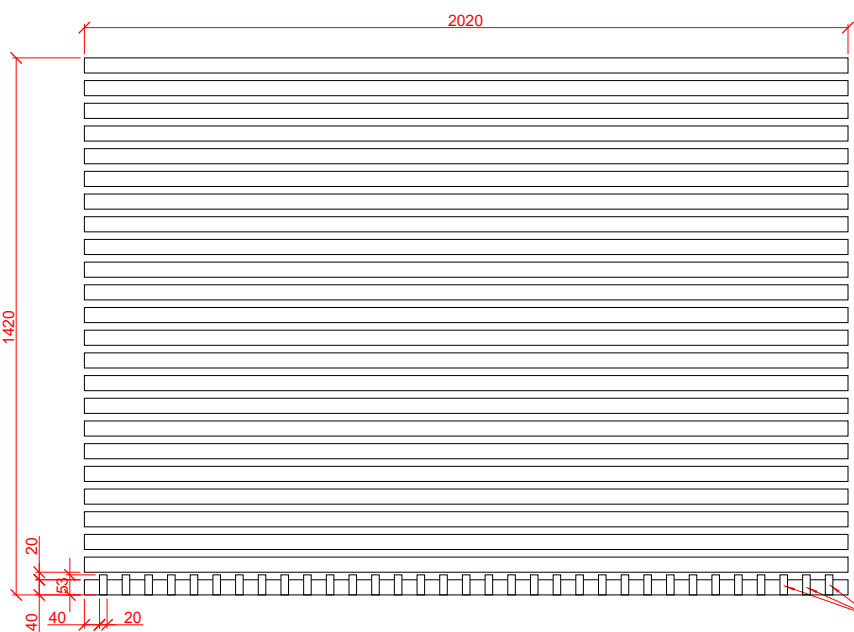

ŘEZ

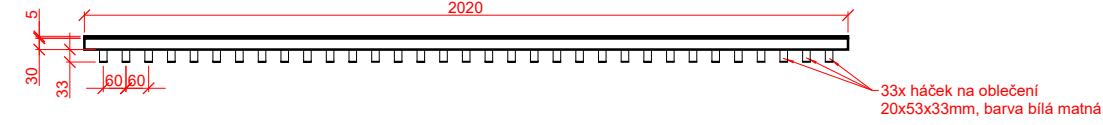

Materiál:  
HDF deska / MDF deska, lak RAL 9001

!!!VŠECHNY MATERIÁLY BUDOU VYVZORKOVÁNY DODAVATELSKOU FIRMOU!!!  
!!!VEŠKERÉ ROZMĚRY NUTNO OVĚŘIT NA MÍSTĚ!!!

TATO TEXTOVÁ ČÁST JE DLE AUTORSKÉHO ZÁKONA MAJETKEM PROJEKTANTA, JEJÍ KOPÍROVÁNÍ A ROZŠÍŘOVÁNÍ JE MOŽNO POUZE SE SOUHLASEM AUTORA

MÍSTO STAVBY:	objekt "Hollar" - Smetanovo nábřeží 6, Praha 1		
OBJEDNATEL:	Univerzita Karlov, Fakulta sociálních věd Smetanovo nábřeží 995/6, Praha 1, 110 00		
GENERÁLNÍ PROJEKTANT:		ARCHITEKT:	
<div>DESIGN4FUNCTION</div> <div>Ohradní 1443/24b, Michle, 140 00 Praha 4 tel: 736 733 723 / info@d4f.cz / www.d4f.cz</div>		MgA. Vendula HLADÍKOVÁ č. a. ČKA - 03451	
		VYPRACOVAL:	
		Ing. arch. Tereza MUSILOVÁ	
NÁZEV DÍLA:			
Rozvoj infrastrukturálních zázemí doktorských studijních programů na Univerzitě Karlově - FSV objket "Hollar"			
ČÁST:			
INT - INTERIÉR			
DATUM:	02/2024	NÁZEV VÝKRESU:	
MĚŘÍTKO:	1:20	215.NA.03 Obklad stěny s lavicí a odpadkovými koši	Č.PŘÍLOHY:
POČET A4:	2		24
PROFESE:	ARS		Č.PARÉ:
STUPEŇ: Dokumentace pro provedení stavby a dokumentace pro provedení interiérového vybavení			

215.NA.04  
akustický obklad - 10 panelů

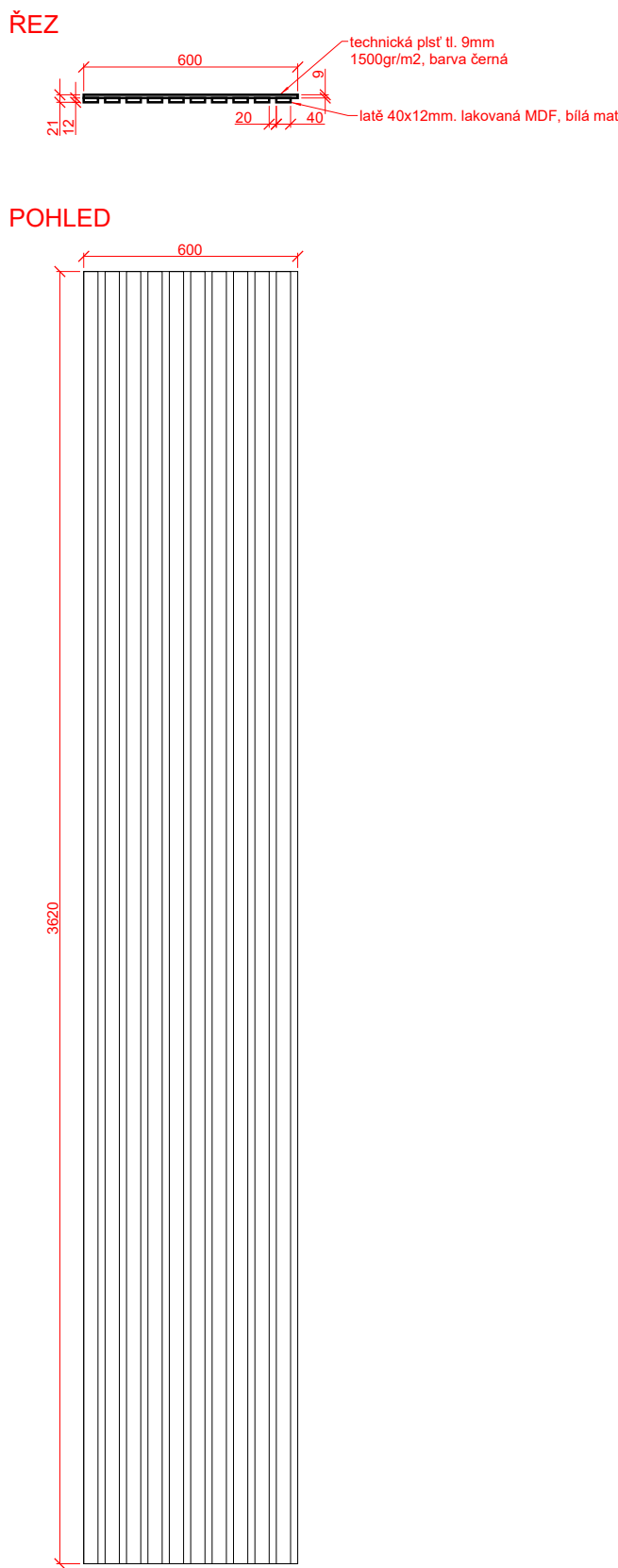

DODAVATEL JE POVINEN NEPRODLENĚ UVĚDOMIT ARCHITEKTA O VŠECH ODLIŠNOSTECH NA STAVBĚ OVLIVŇUJÍCÍCH INFORMACE NA TOMTO VÝKRESU.  
TENTO VÝKRES JE NUTNĚ ČÍST VE VZTAHU K CELKOVÉ DOKUMENTACI. NESROVNALOSTI VE VÝKRESU MUSÍ BÝT OZNÁMENY PŘÍMO ARCHITEKTOVI K OBJASNĚNÍ A POTVRZENÍ INSTRUKCÍ.  
PŘED ZADÁNÍM DO VÝROBY BUDE DODAVATELEM ZPRACOVÁNA A PŘEDLOŽENA K ODSOUHLASENÍ DÍLENSKÁ DOKUMENTACE

**Materiál:**  
**MDF deska, lak RAL 9001**  
**technická plst' tl. 9mm, 1500gr/m2, barva černá**

**!!!VŠECHNY MATERIÁLY BUDOU VYVZORKOVÁNY DODAVATELSKOU FIRMOU!!!**  
**!!!VEŠKERÉ ROZMĚRY NUTNO OVĚŘIT NA MÍSTĚ!!!**

TATO TEXTOVÁ ČÁST JE DLE AUTORSKÉHO ZÁKONA MAJETKEM PROJEKTANTA, JEJÍ KOPÍROVÁNÍ A ROZŠÍŘOVÁNÍ JE MOŽNO POUZE SE SOUHLASEM AUTORA







MÍSTO STAVBY:	objekt "Hollar" - Smetanovo nábřeží 6, Praha 1		
OBJEDNATEL:	Univerzita Karlov, Fakulta sociálních věd Smetanovo nábřeží 995/6, Praha 1, 110 00		
GENERÁLNÍ PROJEKTANT:		ARCHITEKT:	
<div>DESIGN4FUNCTION</div> <div>Ohradní 1443/24b, Michle, 140 00 Praha 4 tel: 736 733 723 / info@d4f.cz / www.d4f.cz</div>		MgA. Vendula HLADÍKOVÁ č. a. ČKA - 03451	
		VYPRACOVAL:	
		Ing. arch. Tereza MUSILOVÁ	
NÁZEV DÍLA:			
Rozvoj infrastrukturálních zázemí doktorských studijních programů na Univerzitě Karlově - FSV objket "Hollar"			
ČÁST:			
INT - INTERIÉR			
DATUM: 02/2024	NÁZEV VÝKRESU:		Č.PŘÍLOHY:
MĚŘÍTKO: 1:20	215.NA.04 Akustický obklad		25
POČET A4: 2			
PROFESE: ARS			
STUPEŇ: Dokumentace pro provedení stavby a dokumentace pro provedení interiérového vybavení			









TATO TEXTOVÁ ČÁST JE DLE AUTORSKÉHO ZÁKONA MAJETKEM PROJEKTANTA, JEJÍ KOPÍROVÁNÍ A ROZŠIŘOVÁNÍ JE MOŽNO POUZE SE SOUHLASEM AUTORA







MÍSTO STAVBY:	objekt "Hollar" - Smetanovo nábřeží 6, Praha 1		
OBJEDNATEL:	Univerzita Karlov, Fakulta sociálních věd Smetanovo nábřeží 995/6, Praha 1, 110 00		
GENERÁLNÍ PROJEKTANT:		ARCHITEKT:	
<div>DESIGN4FUNCTION</div> <div>Ohradní 1443/24b, Michle, 140 00 Praha 4 tel: 736 733 723 / info@d4f.cz / www.d4f.cz</div>		MgA. Vendula HLADÍKOVÁ č. a. ČKA - 03451	
VYPRACOVAL:			
Ing. arch. Tereza MUSILOVÁ			
NÁZEV DÍLA:	Rozvoj infrastrukturálních zázemí doktorských studijních programů na Univerzitě Karlově - FSV objekt "Hollar"		
ČÁST:	INT - INTERIÉR		
DATUM: 02/2024	NÁZEV VÝKRESU:	Č.PŘÍLOHY:	Č.PARÉ:
MĚŘÍTKO: 1:50	TABULKA NÁBYTKU A DOPLŇKŮ	TAB	
POČET A4: 10			
PROFESE: ARS			
STUPEŇ: Dokumentace pro provedení stavby a dokumentace pro provedení interiérového vybavení			



## Tabulka - typový nábytek

**!!!Všechny materiály budou vyzorkovány dodavatelskou firmou!!!****!!!Veškeré rozměry nutno ověřit na místě!!!**

označení	umístění	popis	obrazová příloha	jednotka	počet jednotek
Sut.N.01	S09, S10, S11	pracovní židle s podnoží se 4 dřevěnými nohami, polstrovaný sedák, opěrák skořepina - barva béžová		ks	20
Sut.N.02	S09, S10, S11	lichoběžníkový stůl 1400/700x700 mm, výška 720 mm; hmotnost 25 kg, barva konstrukce šedá RAL 7035/ lamino deska světle šedá RAL 7035		ks	14
Sut.N.03	S13	čalouněné modulové sezení, 4x taburet, 2x vnější roh, 2x vnitřní roh, 3x křeslo; čalounění s protišpinivou úpravou, barva tmavě modrá		kpl	1
Sut.N.04	S13	stolek, výška podnože 530mm, dřevěná deska z bukové překližky tl. 18mm a Ø400mm; povrch stou dubová dýha, teflonové kluzáky s filcovým zakončením, ocelová podnož v povrchové úpravě černá prášková barva		ks	2
Sut.N.05	S13	odkládací stolky kulaté; výška 460mm, průměr 350mm, kov, lak - barva černá		ks	3
Sut.N.06	S09	zásuvkový díl s 5 zásuvkami Materiál: hlavní části, čela: dřevotříška, akrylová barva, papírová fólie, plastový lem boční strana zásuvky, zadní strana zásuvky: dřevotříška, plastová fólie dno zásuvky: dřevovláknitá deska, akrylová barva rozměry: 360x580x700 mm barva: bílá		ks	1
Sut.N.07	S09	pracovní židle s kovovou podnoží s kolečky, polstrovaný sedák a opěrák - barva béžová, barva podnože černá		ks	1

008.N.01	008a	pracovní židle s podnoží se 4 dřevěnými nohami, polstrovaný sedák, opěrák skořepina - barva tmavě modrá		ks	14
008.N.02	008a	lichoběžníkový stůl 1400/700x700 mm, výška 720 mm; hmotnost 25 kg, barva konstrukce šedá RAL 7035/ lamino deska světle šedá RAL 7035		ks	8
008.N.03	008	pracovní židle s kovovou podnoží s kolečky, polstrovaný sedák a opěrák - barva žlutá, barva podnože černá		ks	5
008.N.04	008	jednací boxy čalouněné, jednomístné jednací boxy, celočalouněný korpus, taburet k sezení, opěrný polštář, čalouněná stěny ze tří stran, 4-nohá ocelová podnož, prášková barva černá, plastové kluzáky, barva sedáku a opěráku béžová, barva čalouněných stěn žlutá		ks	2
008.N.05	008	sedací nábytek modulová sezení - sestava; 1x celočalouněný sedák (bez opěradla) 1100x643x430mm - barva béžová; 1x celočalouněný sedák vnitřní roh (bez opěradla) 1027 (390)x450x430mm - barva žlutá; 1x celočalouněný sedák s opěradlem 1100x643x680mm, barva béžová, kovová podnož barva černá		kpl	1
008.N.06	008	pracoviště pro 3 osoby, sestava včetně kabelového kanálu a paravánů, deska LTD tl. 25mm včetně ABS hrany, zakulacené rohy, barva stolové desky bílá, barva paravánů žlutá, barva kovové podnože bílá, 2290x1980x600 mm  3x výklopný zásuvkový box - 2x zásuvka 110-240V 50/60Hz 10A, 2x RJ-45 cat 5E, 2x USB port (1x USB-A, 1x USB-C), vnější rozměry 266x133x69 mm, montážní otvor 255x110 mm; barva černá	 	kpl	1
008.N.07	008	zásuvkové kontejnery na kolečkách, uzamykatelné zásuvky, LTD 18mm - ořech, 550x410x565 mm		ks	3
008.N.08	008a	celočalouněný taburet na kolečkách, Ø550mm, výška 430 mm, barva žlutá		ks	2

008.N.09	008a	odkládací stolek vysoký, třínohý subtilní podnoží, deska LTD, barva bílá, Ø550mm, výška 660 mm		ks	1
212.N.01	212	otočné konferenční křeslo, celočalouněný korpus - 56% polyester, 44% polyester - trevira CS, 536g/m2, 100.000 Martindale, barva bude vybrána po vyzorkování čalounění; flexibilní opěrák; plastový kryt sedáku černý, 4-ramenný hliníkový kříž leštěný; plastové kluzáky na koberce s filcovým zakončením pro použití na tvrdých podlahách <b>!!!PŘED OBJEDNÁNÍM BUDE VYZORKOVÁNO!!!</b>		ks	34
213.N.01	213	pracovní židle s kovovou podnoží s kolečky, polstrovaný sedák a opěrák - barva červená, barva podnože černá		ks	5
213.N.02	213	pracoviště pro 3 osoby, sestava včetně kabelového kanálu a paravánů, deska LTD tl. 25mm včetně ABS hrany, zakulacené rohy, barva stolové desky bílá, barva paravánů žlutá, barva kovové podnože bílá, 2290x1980x600 mm  3x výklopný zásuvkový box - 2x zásuvka 110-240V 50/60Hz 10A, 2x RJ-45 cat 5E, 2x USB port (1x USB-A, 1x USB-C), vnější rozměry 266x133x69 mm, montážní otvor 255x110 mm; barva černá		kpl	1
213.N.03	213	pracovní židle s otočnou kovovou podnoží, polstrovaný sedák a opěrák - barva béžová, barva podnože černá		ks	2
213.N.04	213	zásuvkové kontejnery na kolečkách, uzamykatelné zásuvky, LTD 18mm - ořech, 550x410x565 mm		ks	3
214.N.01	214	pracovní židle s otočnou kovovou podnoží, polstrovaný sedák a opěrák - barva červená, barva podnože černá		ks	6

214.N.02	214	<p>lichoběžníkový stůl 1400/700x700 mm, výška 720 mm; hmotnost 25 kg, barva konstrukce šedá RAL 7035/ lamino deska světle šedá RAL 7035</p> <p>výklopný zásuvkový box - 2x zásuvka 110-240V 50/60Hz 10A, 2x RJ-45 cat 5E, 2x USB port (1x USB-A, 1x USB-C), vnější rozměry 266x133x69 mm, montážní otvor 255x110 mm; barva černá</p>	 	ks	6
----------	-----	--	---	----	---













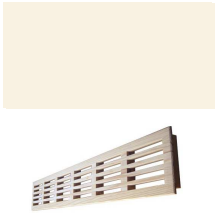

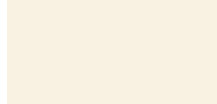

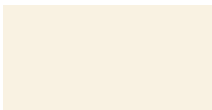

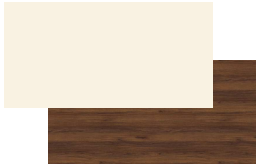
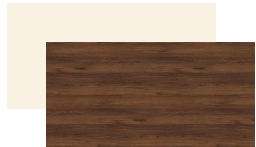
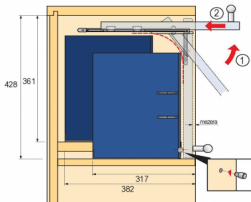
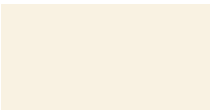

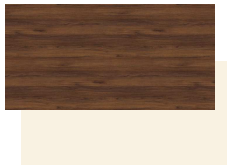
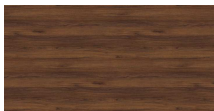
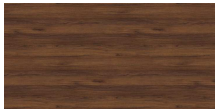

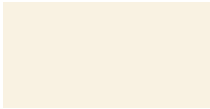

# Tabulka - atypický nábytek



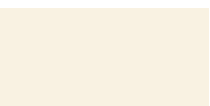
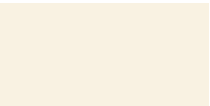

**!!!Všechny materiály budou vyzorkovány dodavatelskou firmou!!!**

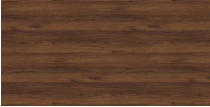

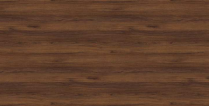

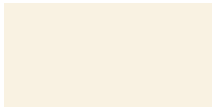
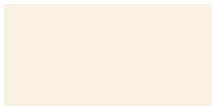

**!!!Veškeré rozměry nutno ověřit na místě!!!**

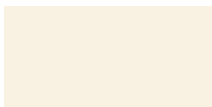
označení	umístění	popis	obrazová příloha	jednotka	počet jednotek
Sut.NA.01	S09, S11	psací stůl do niky okna - deska pracovního stolu cca 1500x725x40 mm dřevěná spárovka smrk + lak mat v barvě rámu oken; 2x ocelový "L" profil 40x40x2 mm, délka 600mm, barva bílá - chemická kotva, nosnost min. 80kg; 2x mřížka nad radiátory smrk + lak mat v barvě rámu oken		kpl	2
Sut.NA.02	S10	psací stůl do niky okna - deska pracovního stolu cca 1500x1330 (725)x40 mm dřevěná spárovka smrk + lak mat v barvě rámu oken; 2x ocelový "L" profil 40x40x2 mm, délka 600mm, barva bílá - chemická kotva, nosnost min. 80kg; 2x mřížka nad radiátory smrk + lak mat v barvě rámu oken		kpl	1
Sut.NA.03	S10	psací stůl do niky okna - deska pracovního stolu cca 1500x1330 (725)x40 mm dřevěná spárovka smrk + lak mat v barvě rámu oken; 2x ocelový "L" profil 40x40x2 mm, délka 600mm, barva bílá - chemická kotva, nosnost min. 80kg; 2x mřížka nad radiátory smrk + lak mat v barvě rámu oken		kpl	1
Sut.NA.04	S10	psací stůl - deska pracovního stolu 1200x605x40mm dřevěná spárovka smrk + lak mat v barvě rámu oken, 2x stolová noha hranatá 60x60 mm, v. 710 mm - barva bílá, rektifikace +25 mm; 1x ocelový "L" profil 40x40x2 mm, délka 600mm, barva bílá		kpl	1
Sut.NA.05	S09	Pracovní stůl 1800x850x750mm, LTD unibarva Ral 9001, 1x kabelová průchodka hranatá 160x80mm - černá, 1x organizér kabelů pod desku stolu 600x78x116mm, plech, barva černá		kpl	1
Sut.NA.06	S09, S10	Policový regál 900x270x2000 mm, LTD unibarva Ral 9001, 4x stavitelná police s lubem, 1x zásuvka na nábytkových kolečkách (výsuv za podhmat)		kpl	6
Sut.NA.07	S09	NEOBSAZENO		kpl	0

Sut.NA.08	S09	Policový regál 1000x270x2000 mm, LTD unifarva Ral 9001, 4x stavitelná police s lubem, 1x zásuvka na nábytkových kolečkách (výsuv za podhmat); kotveno ke stěně pomocí uávěsného kování s krytkou v bílé barvě na hmoždinku a vrut		kpl	1
Sut.NA.09	S09	Nášlapná vrstva schodišťových stupňů cca 540 (70)x700mm, dubová překližka jednostranná tl.9 mm, mořidlo ořech, lak mat; lepeno		ks	22
Sut.NA.10	S13	Lavice v nikách oken s kryty radiátorů - sestava; napojení na radiátor a svíská část dřevěná spárovka smrk + lak mat v barvě rámu oken; lavice LTD dřevodekor ořech/dub kaštanový, mřížka nad radiátory smrk + lak mat v barvě rámu oken; kryt otvoru ve svislé desce vypalovaný plech, lak RAL 7021; ocelové "L" profily 40x40x2mm a ocelové jekly 40x40x2mm barva bílá; nosnost min. 150kg		kpl	1
Sut.NA.11	S13	Časopisecký regál 540x350x2000mm, LTD unifarva RAL 9001, čelo zásuvky LTD dřevodekor ořech/dub kaštanový, 5x police, 5x výklopná a zasouvací dvířka s lubem na časopisy, 1x zásuvka na nábytkových kolečkách (výsuv za podhmat)	 	kpl	3
008.NA.01	008, 008a	psací stůl do niky okna - deska pracovního stolu cca 1620x750x40 mm dřevěná spárovka smrk + lak mat v barvě rámu oken; 2x ocelový "L" profil 40x40x2 mm, délka 600mm, barva bílá - chemická kotva, nosnost min. 80kg; 2x mřížka nad radiátory smrk + lak mat v barvě rámu oken	 	kpl	3
008.NA.02	008	regál mezi pracovní stoly - cca 1065x230x720 (rozměry dle šířky stěny mezi okny a výšky parapetu=pracovního stolu); 1x police; horní deska dřevěná spárovka smrk + lak mat v barvě rámu oken; korpus a police LTD 18mm - dřevodekor ořech/dub kaštanový		kpl	1
008.NA.03	008a	Knihovní regál 800x270x2000 mm, LTD 18mm - dřevodekor ořech/dub kaštanový, 4x stavitelná police s lubem, 1x zásuvka na nábytkových kolečkách (výsuv za podhmat); kotveno ke stěně pomocí uávěsného kování s krytkou v barvě ořechu na hmoždinku a vrut		kpl	2
008.NA.04	008a	Věšáková stěna 700x270x2000 mm, LTD 18mm - dřevodekor ořech/dub kaštanový, 4x stavitelná police s lubem, 1x zásuvka na nábytkových kolečkách (výsuv za podhmat); 4x háček Ø90 mm, 6x háček Ø50 mm, barvy černá, šedá, růžová, písková, bílá, materiál polyrezin, matný lak; kotveno ke stěně pomocí uávěsného kování s krytkou v barvě ořechu na hmoždinku a vrut	 	kpl	1

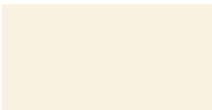
008.NA.05	008a	Kryt radiátoru 1380x670x5mm - vypalovaný lakovaný plech 5mm, barva RAL 9001; jeklový rám 40x40x2mm, 2x jeklový závěs pro kryt radiátoru; doplnění parapetu s nosem cca 1500x270 dřevěná spárovka smrk + lak mat v barvě rámců oken; 2x ocelový "L" profil 40x40x2 mm, délka 200mm, barva bílá - kotveno do stěny vryty do hmoždinek; 2x mřížka nad radiátory smrk + lak mat v barvě rámců oken	 	ks	1
014.NA.01	014	Katedra 3700x850x900mm, katedra se zvýšenou čelní deskou a uzamykatelnými skříňkami pro umístění počítače a Racku; 2x kabelová průchodka hranatá 260x120mm - černá; LTD dřevodekor ořech/dub kaštanový - bude upřesněno dle barvy posluchářského sezení (dodávka stavby)	 	kpl	1
014.NA.02	014	Kryty radiátorů 1500x670x5mm - vypalovaný lakovaný plech 5mm, barva RAL 9001; jeklový rám 40x40x2mm, 2x jeklový závěs pro kryt radiátoru		ks	6
014.NA.03	014	Obklad stěny s lavicí a odpadkovými koši cca 6000x3300mm; obklad tvořen vodorovnými a svislými lamelami z lakované MDF RAL 9001 30x40mm na podkladu z HDF desky - lak mat - RAL 9001; lavice tvořena lamelami z masivního dřeva 60x40mm - lak mat - RAL 9001, konstrukce_konzoly z ploché oceli 40x10 mm - lak mat RAL 9001; výsuvný box na odpadkové koše, opláštěný z LTD unibarva RAL 9001 + svislé lamely z MDF - lak mat - RAL 9001, 4x zásuvkové kolečko; 3x odpadkový koš 315x240x240mm - kov, barva černá; 33x háček na oblačení z kovové slitiny 20x33x53 mm, barva bílá matná	 	kpl	1
014.NA.04	014	Akustický obklad stěny 600x3620x21mm; obklad tvořen svislými lamelami z lakované MDF 12x40mm - RAL 9001, podklad z technické plsti tl. 9mm - 1500gr/m2, barva černá	 	ks	10
212.NA.01	212	Jednací stoly 1400x850mm - stolová deska dýhovaná MDF 25 mm, zkosené hrany, ořech, povrchová úprava bezbarvý lak mat; kovová stolová podnož - nohy leštěný hliník, rám s povrchovou úpravou v práškové vypalované barvě - černá, výška 725mm	  	ks	5
212.NA.02	212	Jednací stoly do oblouku 1650x1650mm - stolová deska dýhovaná MDF 25 mm, zkosené hrany, ořech, povrchová úprava bezbarvý lak mat; 2x pevná noha 400x725mm - dýhovaná MDF 25 mm, ořech, povrchová úprava bezbarvý lak mat; čelo do oblouku 1610x725mm dýhovaná ohýbaná překližka tl. 18mm - dýha ořech, povrchová úprava bezbarvý lak mat		ks	4

212.NA	212	výklopný zásuvkový box - 2x zásuvka 110-240V 50/60Hz 10A, 2x RJ-45 cat 5E, 2x USB port (1x USB-A, 1x USB-C), vnější rozměry 266x133x69 mm, montážní otvor 255x110 mm; barva černá ROZMÍSTĚNÍ DLE VÝKRESŮ ATYPICKÉO NÁBYTKU!!!		ks	14
212.NA.03	212	Kryty radiátorů 1500x770x5mm - vypalovaný lakovaný plech 5mm, barva RAL 9001; jeklový rám 40x40x2mm, 2x jeklový závěs pro kryt radiátoru		ks	3
212.NA.04	212	Reliéfni grafika - pečť, plexisklo 5mm - výpalek laserem, nakaširovaná lepicí páska - vhodná pro povrch stěny, barva RAL 9001		kpl	1
213.NA.01	213	psací stůl do niky okna - deska pracovního stolu cca 1550x795x40 mm LTD dřevodekor ořech/dub kaštanový - bude upřesněno dle dekoru zásuvkových kontejnerů; 2x ocelový "L" profil 40x40x2 mm, délka 600mm, barva bílá - chemická kotva, nosnost min. 80kg ; 2x mřížka nad radiátory smrk + mořeno do tmavě hnědého odstínu + lak mat		kpl	3
213.NA.02	213	skříňka mezi pracovní stoly - cca 1140x500x750mm (rozměry dle šířky stěny mezi okny a výšky pracovního stolu - pracovní stůl bude pevně spojen se skříňkou); 1x stavitelná police; LTD 18mm - dřevodekor ořech/dub kaštanový; hranové úchytky na celu šířku dvířek - kov, barva černá		ks	1
213.NA.03	213	skříňka na RACK - cca 780x500x750mm (rozměry dle šířky stěny a výšky pracovního stolu - pracovní stůl bude pevně spojen se skříňkou); LTD 18mm - dřevodekor ořech/dub kaštanový; hranové úchytky na celu šířku dvířek - kov, barva černá		ks	1
213.NA.04	213	dělicí skříň - 2500x450x2000mm ; ve spodní části 2x skříňka s dvířky a stavitelnou policí, 1x skříňka se 3 zásuvkami s plnovýsuvem; korpus a police LTD 18/36mm unibarva RAL 9001, skříňky a sklopný stolek LTD 18mm - dřevodekor ořech/dub kaštanový; hranové úchytky na celu šířku dvířek - kov, barva černá, 2x hliníková sklopná konzole pro sklopný stolek; kotveno do podlahy		ks	1
214.NA.01	214	Kryty radiátorů 1500x770x5mm - vypalovaný lakovaný plech 5mm, barva RAL 9001; jeklový rám 40x40x2mm, 2x jeklový závěs pro kryt radiátoru		ks	3

214.NA.02	214	nízka skříňka - cca 2455x600x600mm (rozměry dle šířky místnosti); 1x sříňka na RACK s dvířky, 2x skříňka s dvířky a stavitelnou policí, 1x skříňka se 3 zásuvkami s plnovýsuvem; LTD 18mm - dřevodekor ořech/dub kaštanový; hranové úchytky na celu šířku dvířek - kov, barva černá		ks	1
215.NA.01	215	Katedra 3700x850x900mm, katedra se zvýšenou čelní deskou a uzamykatelnými skříňkami pro umístění počítače a Racku; 2x kabelová průchodka hranatá 260x120mm - černá; LTD dřevodekor ořech/dub kaštanový - bude upřesněno dle barvy posluchářenského sezení (dodávka stavby)		kpl	1
215.NA.02	215	Kryty radiátorů 1500x670x5mm - vypalovaný lakovaný plech 5mm, barva RAL 9001; jeklový rám 40x40x2mm, 2x jeklový závěs pro kryt radiátoru		ks	5
215.NA.03	215	Obklad stěny s lavicí a odpadkovými koši cca 6000x3300mm; obklad tvořen vodorovnými a svislými lamelami z lakované MDF RAL 9001 30x40mm na podkladu z HDF desky - lak mat - RAL 9001; lavice tvořena lamelami z masivního dřeva 60x40mm - lak mat - RAL 9001, konstrukce_konzoly z ploché oceli 40x10 mm - lak mat RAL 9001; výsuvný box na odpadkové koše, opláštěný z LTD unibarva RAL 9001 + svislé lamely z MDF - lak mat - RAL 9001, 4x zásuvkové kolečko; 3x odpadkový koš 315x240x240mm - kov, barva černá; 33x háček na oblačení z kovové slitiny 20x33x53 mm, barva bílá matná		kpl	1
215.NA.04	215	Akustický obklad stěny 600x3620x21mm; obklad tvořen svislými lamelami z lakované MDF 12x40mm - RAL 9001, podklad z technické plsti tl. 9mm - 1500gr/m2, barva černá		ks	10
215.NA.05	215	zábradlí před okny - ocelové trubkové do "U", délka 1750mm, Ø40mm, kotveno do stěny pře nástěnnou přírubu kulatou, barva RAL 9001		ks	5

Tabulka - doplňky

**!!!Všechny materiály budou vyvzorkovány dodavatelskou firmou!!!**

**!!!Veškeré rozměry nutno ověřit na místě!!!**

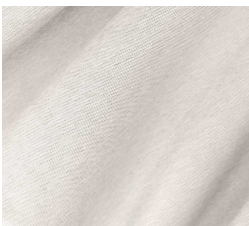
označení	umístění	popis	obrazová příloha	jednotka	počet jednotek
008.Dop.01	008, 008a	římské rolety včetně kolejničky; přisazená kolejnička do nadpraží okna - barva bílá; ovládání řetízkem/provázkem; zatemňující látka přírodního vzhledu (režná) barva lomená bílá; rozměry 1400x2650 mm		kpl	4
014.Dop.01	014	závěsy včetně kolejničky; přisazená jednořadá kolejnička - hliník barva bílá, určená pro velmi vysoké zatížení, včetně koncovek, jezdců (ložiskových), stropních úchytů, montážního materiálu; zatemňující látka (blackout)přírodního vzhledu (režná) barva lomená bílá, včetně řasící stuh; rozměry 2000x3900mm + 8500x4070mm + 5800x4070 mm; řasení 1,8		kpl	1
212.Dop.01	212	závěsy včetně motorizované kolejničky; přisazená jednořadá kolejnička s integrovaným přijímačem - hliník barva bílá, určená pro velmi vysoké zatížení, včetně koncovek, jezdců (ložiskových), stropních úchytů, montážního materiálu; zatemňující látka (blackout)přírodního vzhledu (režná) barva lomená bílá, včetně řasící stuh; rozměry 9330x3750mm; řasení 1,8		kpl	1
213.Dop.01	213	římské rolety včetně kolejničky; přisazená kolejnička do nadpraží okna - barva bílá; ovládání řetízkem/provázkem; zatemňující látka přírodního vzhledu (režná) barva lomená bílá; rozměry 1500x2550 mm		kpl	2
214.Dop.01	214	závěsy včetně kolejničky do rohu; přisazená jednořadá kolejnička do rohu - hliník barva bílá, určená pro velmi vysoké zatížení, včetně koncovek, jezdců (ložiskových), stropních úchytů, montážního materiálu; zatemňující látka (blackout)přírodního vzhledu (režná) barva lomená bílá, včetně řasící stuh; rozměry 8600x3610 mm; řasení 1,8		kpl	1
215.Dop.01	215	závěsy včetně kolejničky; přisazená jednořadá kolejnička - hliník barva bílá, určená pro velmi vysoké zatížení, včetně koncovek, jezdců (ložiskových), stropních úchytů, montážního materiálu; zatemňující látka (blackout)přírodního vzhledu (režná) barva lomená bílá, včetně řasící stuh; rozměry 2150x3350mm + 5500x3800mm + 1200x3700 mm + 2600 x3300mm + 2500x3000; řasení 1,8		kpl	1

TATO TEXTOVÁ ČÁST JE DLE AUTORSKÉHO ZÁKONA MAJETKEM PROJEKTANTA, JEJÍ KOPÍROVÁNÍ A ROZŠÍŘOVÁNÍ JE MOŽNO POUZE SE SOUHLASEM AUTORA

MÍSTO STAVBY:	objekt "Opletalova" - Opletalova 26, Praha 1		
OBJEDNATEL:	Univerzita Karlov, Fakulta sociálních věd Smetanovo nábřeží 995/6, Praha 1, 110 00		
GENERÁLNÍ PROJEKTANT:		ARCHITEKT:	
<div>DESIGN4FUNCTION</div> <div>Ohradní 1443/24b, Michle, 140 00 Praha 4 tel: 736 733 723 / info@d4f.cz / www.d4f.cz</div>		MgA. Vendula HLADÍKOVÁ č. a. ČKA - 03451	
		VYPRACOVAL:	
		Ing. arch. Tereza MUSILOVÁ	
NÁZEV DÍLA:	Rozvoj infrastrukturálních zázemí doktorských studijních programů na Univerzitě Karlově - FSV objekt "Opletalova"		
DATUM: 02/2024	ČÁST:	Č.PARÉ:	
MĚŘÍTKO: ---	INT - INTERIÉR		
POČET A4: ---			
PROFESE: ARS			
STUPEŇ: Dokumentace pro provedení stavby a dokumentace pro provedení interiérového vybavení			

Akce: **Rozvoj infrastrukturálních zázemí doktorských studijních  
programů na Univerzitě Karlově - FSV objekt "Opletalova"**

		vydání	revize
OBSAH PROJEKTOVÉ DOKUMENTACE			
INT.01	Půdorys a pohledy na stěny 604 - rozmístění nábytku		
INT.02	Opl.NA.04 - Rohová sedačka		
TAB	Tabulka nábytku a doplňků		





Opl.NA.04  
rohová sedačka - 1ks

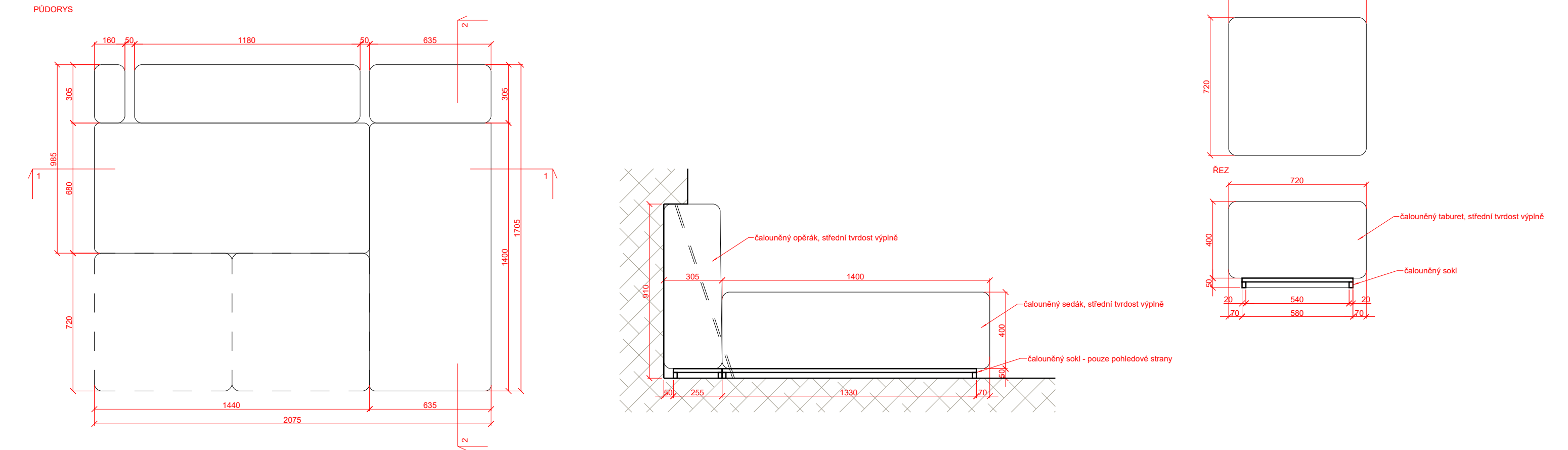

**Materiál:**  
**konstrukce:** dřevotřísková deska / OSB deska  
**čalounění:** vysoká odolnost proti opotřeбенí, protišpinivá úprava, barva oranžová

**!!!VŠECHNY MATERIÁLY BUDOU VYVZORKOVÁNY DODAVATELSKOU FIRMOU!!!**  
**!!!VEŠKERÉ ROZMĚRY NUTNO OVĚŘIT NA MÍSTĚ!!!**

DODAVATEL JE POVINEN NEPRODLENĚ UVĚDOMIT ARCHITEKTA O VŠECH ODLIŠNOSTECH NA STAVBĚ OVLIVŇUJÍCÍCH INFORMACE NA TOMTO VÝKRESU.  
TENTO VÝKRES JE NUTNÉ ČÍST VE VZTAHU K CELKOVÉ DOKUMENTACI. NESROVNALOSTI VE VÝKRESU MUSÍ BÝT OZNÁMENY PŘÍMO ARCHITEKTOVI K OBJASNĚNÍ A POTVRZENÍ INSTRUKCÍ.  
PŘED ZADÁNÍM DO VÝROBY BUDE DODAVATELEM ZPRACOVÁNA A PŘEDLOŽENA K ODSOUHLASENÍ DÍLENSKÁ DOKUMENTACE

TATO TEXTOVÁ ČÁST JE DLE AUTORSKÉHO ZÁKONA MAJETKEM PROJEKTANTA, JEJÍ KOPÍROVÁNÍ A ROZŠÍŘOVÁNÍ JE MOŽNO POUZE SE SOUHLASEM AUTORA





MÍSTO STAVBY:	objekt "Opletalova" - Opletalova 26, Praha 1		
OBJEDNATEL:	Univerzita Karlov, Fakulta sociálních věd Smetanovo nábřeží 995/6, Praha 1, 110 00		
GENERÁLNÍ PROJEKTANT:		ARCHITEKT:	
<div>DESIGN4FUNCTION</div> <div>Ohradní 1443/24b, Michle, 140 00 Praha 4 tel: 736 733 723 / info@d4f.cz / www.d4f.cz</div>		MgA. Vendula HLADÍKOVÁ č. a. ČKA - 03451	
		VYPRACOVAL:	
		Ing. arch. Tereza MUSILOVÁ	
NÁZEV DÍLA:			
Rozvoj infrastrukturálních zázemí doktorských studijních programů na Univerzitě Karlově - FSV objket "Opletalova"			
ČÁST:			
INT - INTERIÉR			
DATUM: 02/2024	NÁZEV VÝKRESU:		Č.PŘÍLOHY:
MĚŘÍTKO: 1:50	Opl.NA.04 Rohová sedačka		02
POČET A4: 2			
PROFESE: ARS			
STUPEŇ: Dokumentace pro provedení stavby a dokumentace pro provedení interiérového vybavení			

TATO TEXTOVÁ ČÁST JE DLE AUTORSKÉHO ZÁKONA MAJETKEM PROJEKTANTA, JEJÍ KOPÍROVÁNÍ A ROZŠIŘOVÁNÍ JE MOŽNO POUZE SE SOUHLASEM AUTORA

MÍSTO STAVBY:	objekt "Opletalova" - Opletalova 26, Praha 1		
OBJEDNATEL:	Univerzita Karlov, Fakulta sociálních věd Smetanovo nábřeží 995/6, Praha 1, 110 00		
GENERÁLNÍ PROJEKTANT:		ARCHITEKT:	
<div>DESIGN4FUNCTION</div> <div>Ohradní 1443/24b, Michle, 140 00 Praha 4 tel: 736 733 723 / info@d4f.cz / www.d4f.cz</div>		MgA. Vendula HLADÍKOVÁ č. a. ČKA - 03451	
		VYPRACOVAL:	
		Ing. arch. Tereza MUSILOVÁ	
NÁZEV DÍLA:	Rozvoj infrastrukturálních zázemí doktorských studijních programů na Univerzitě Karlově - FSV objekt "Opletalova"		
ČÁST:	INT - INTERIÉR		
DATUM: 02/2024	NÁZEV VÝKRESU:	Č.PŘÍLOHY:	Č.PARÉ:
MĚŘÍTKO: 1:50	TABULKA NÁBYTKU A DOPLŇKŮ	TAB	
POČET A4: 10			
PROFESE: ARS			
STUPEŇ: Dokumentace pro provedení stavby a dokumentace pro provedení interiérového vybavení			

## Tabulka - typový nábytek





**!!!Všechny materiály budou vyzorkovány dodavatelskou firmou!!!****!!!Veškeré rozměry nutno ověřit na místě!!!**

označení	umístění	popis	obrazová příloha	jednotka	počet jednotek
Opl.N.01	604	pracovní židle s otočnou kkovovou podnoží, polstrovaný sedák a opěrák - barva béžová		ks	4
Opl.N.02	604	úložný díl se 2 zásuvkami, 1 skříňkou a otevřeným úložným prostorem, 2x stavitelná police za dvířky, 1x stavitelná police v otevřené části Materiál: vrchní panel a police: dřevotříška, akrylová barva, papírová fólie, plastový lem postranní panel, spodní panel, příčka, dveře, čelo zásuvky: dřevotříška, akrylová barva, plastový lem zadní díl, dno zásuvky: dřevotříšnitá deska boční a zadní strana zásuvky: dřevotříška rozměry: 1050x370x1400 mm barva: bílá		ks	1
Opl.N.03	604	neobsazeno		ks	0
Opl.N.04	604	úložný díl se posuvnými dvířky, 2x stavitelná police, 2x pevná police Materiál: vrchní panel: dřevotříška, akrylová barva, papírová fólie, ABS hrana postranní panel, spodní panel, příčka, police, dveře: dřevotříška, akrylová barva, plastový lem zadní díl: dřevotříšnitá deska rozměry: 950x470x900 mm barva: bílá posuvná dvířka budou opatřena zámkem		ks	3
Opl.N.05	604	úložný díl se 4 zásuvkami, komoda bude ukotvena ke stěně!! Materiál: vrchní panel, postranní panel, čelo zásuvky: dřevotříška, akrylová barva, plastový lem spodní panel: dřevotříška, papírová fólie, akrylová barva, plastový lem zadní díl: dřevotříška, papírová fólie dno zásuvky: dřevotříšnitá deska boční a zadní strana zásuvky: dřevotříška rozměry: 700x470x900 mm barva: bílá		ks	1
Opl.N.06	604	zásuvkový díl s 5 zásuvkami Materiál: hlavní části, čela: dřevotříška, akrylová barva, papírová fólie, plastový lem boční strana zásuvky, zadní strana zásuvky: dřevotříška, plastová fólie dno zásuvky: dřevotříšnitá deska, akrylová barva rozměry: 360x580x700 mm barva: bílá		ks	1

# Tabulka - atypický nábytek

**!!!Všechny materiály budou vyzorkovány dodavatelskou firmou!!!**

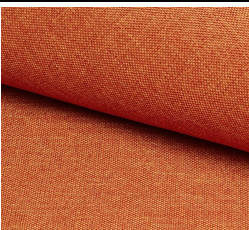
**!!!Veškeré rozměry nutno ověřit na místě!!!**

označení	umístění	popis	obrazová příloha	jednotka	počet jednotek
Opl.NA.01	604	psací stůl - deska pracovního stolu 1200x700x40 mm LTD dub, podélný směr vláken, 2x stolová noha hranatá 60x60 mm, v. 710 mm - barva bílá, rektifikace +25 mm, 2x stolová noha hranatá 60x60mm, v.230 mm - barva bílá, rektifikace +25 mm;		kpl	2
Opl.NA.02	604	psací stůl - deska pracovního stolu 1200x600x40 mm LTD dub, podélný směr vláken, 2x stolová noha hranatá 60x60 mm, v. 710 mm - barva bílá, rektifikace +25 mm		kpl	1
Opl.NA.03	604	psací stůl - deska pracovního stolu 1200x680(265)x40 mm LTD dub, podélný směr vláken, 2x stolová noha hranatá 60x60 mm, v. 710 mm - barva bílá, rektifikace +25 mm		kpl	1
Opl.NA.04	604	čalouněná rohová sestava s taburety, rozměry sedačky: 1705x2075x900 mm; 2x taburet 720x720x450 mm; látka s vysokou odolností vůči oděru a žmolkování, s nešpinivou úpravou, bez PFC		kpl	1
Opl.NA.05	604	parapetní deska s nosem v nice za sedací soupravou 515x2075x18mm LTD dub, podélný směr vláken		kpl	1